



BOLETIM DIÁRIO Nº 636 — SALA DE SITUAÇÃO MS

28/03/2017 (Leitura às 07:00 h local)

RIO CUIABÁ / PIQUIRI Cota (cm)				Chuva (mm)
Estação	26/03	27/03	28/03	
S. José do Piquiri	370	367	370	46
Pousada Taiamã	510			5,4

RIO PARAGUAI Cota (cm)				Chuva (mm)
Estação	26/03	27/03	28/03	
São Francisco	560	562	565	0,4
Ladário	232	233	235	1
Porto Esperança	158	158	160	13,4
Porto Murinho	316	316		0

RIO AQUIDAUANA / MIRANDA Cota (cm)				Chuva (mm)
Estação	26/03	27/03	28/03	
Palmeiras	227	354	411	0,6
Aquidauana	340	398	514	0
Estrada MT-738	122	129	131	0
Miranda	214			0

RIO TAQUARI Cota (cm)				Chuva (mm)
Estação	26/03	27/03	28/03	
Coxim	406	421	415	0

RIO APORE Cota (cm)				Chuva (mm)
Estação	26/03	27/03	28/03	
Cassilândia	140	182	173	37,6

RIO PARDO Cota (cm)				Chuva (mm)
Estação	26/03	27/03	28/03	
Faz. Buriti	444	457	470	0

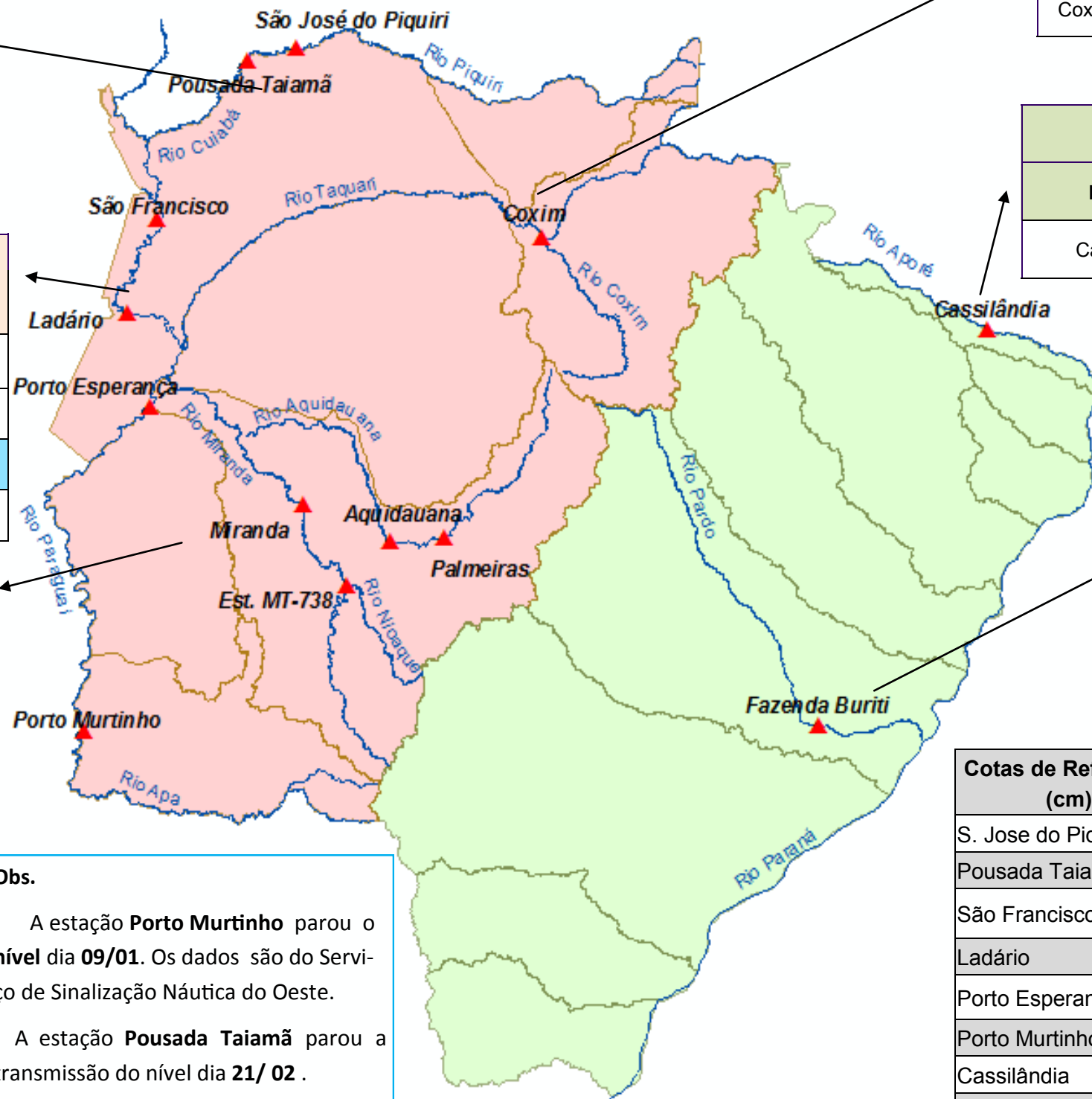

Obs.

A estação **Porto Murinho** parou o nível dia **09/01**. Os dados são do Serviço de Sinalização Náutica do Oeste.

A estação **Pousada Taiamã** parou a transmissão do nível dia **21/02**.

A estação **Miranda** apresentou variação, no nível de 565 cm em 4 horas. O dado está inconsistente.

Cotas de Referência (cm)	Permanência 5%	Permanência 95%
	S. Jose do Piquiri	518
Pousada Taiamã	550	263
São Francisco	783	346
Ladário	542	52
Porto Esperança	556	35
Porto Murinho	735	184
Cassilândia	184	100
Fazenda Buriti	531	303
Estrada MT-738	473	96
Defesa Civil—Cheias	Alerta	Emergência
Miranda	580	700
Palmeiras	450	700
Aquidauana	600	800
Coxim	400	500

LEGENDA	
	Rios
	Estações Telemétricas
	Sub-Bacia do Rio Paraguai
	Sub-Bacia do Rio Paraná
	Emergência
	ALERTA (Acima da cota com permanência de 5%)
	NORMAL (entre 5% e 95%)
	ESTIAGEM (Abaixo da cota com permanência de 95%)
	Sem informações atualizada

LEGENDA DE CHUVA	
	Sem Informação Atualizada
	0 Sem chuva
	Com chuva acima de 1 mm

A chuva informada é a somatória das últimas 24 h.