



BOLETIM DIÁRIO Nº 644 — SALA DE SITUAÇÃO MS

07/04/2017 (Leitura às 07:00 h local)

RIO CUIABÁ / PIQUIRI Cota (cm)				Chuva (mm)
Estação	05/04	06/04	07/04	
S. José do Piquiri	380	384	386	0,2
Pousada Taiamã				0

RIO PARAGUAI Cota (cm)				Chuva (mm)
Estação	05/04	06/04	07/04	
São Francisco	593	598	603	0,4
Ladário	245	248	249	0
Porto Esperança	168	170	172	0,2
Porto Murinho	322	323		0

RIO AQUIDAUANA / MIRANDA Cota (cm)				Chuva (mm)
Estação	05/04	06/04	07/04	
Palmeiras	216	237	257	1,4
Aquidauana	337	374	478	0
Estrada MT-738	128	179	296	0,8
Miranda	227	226	227	0

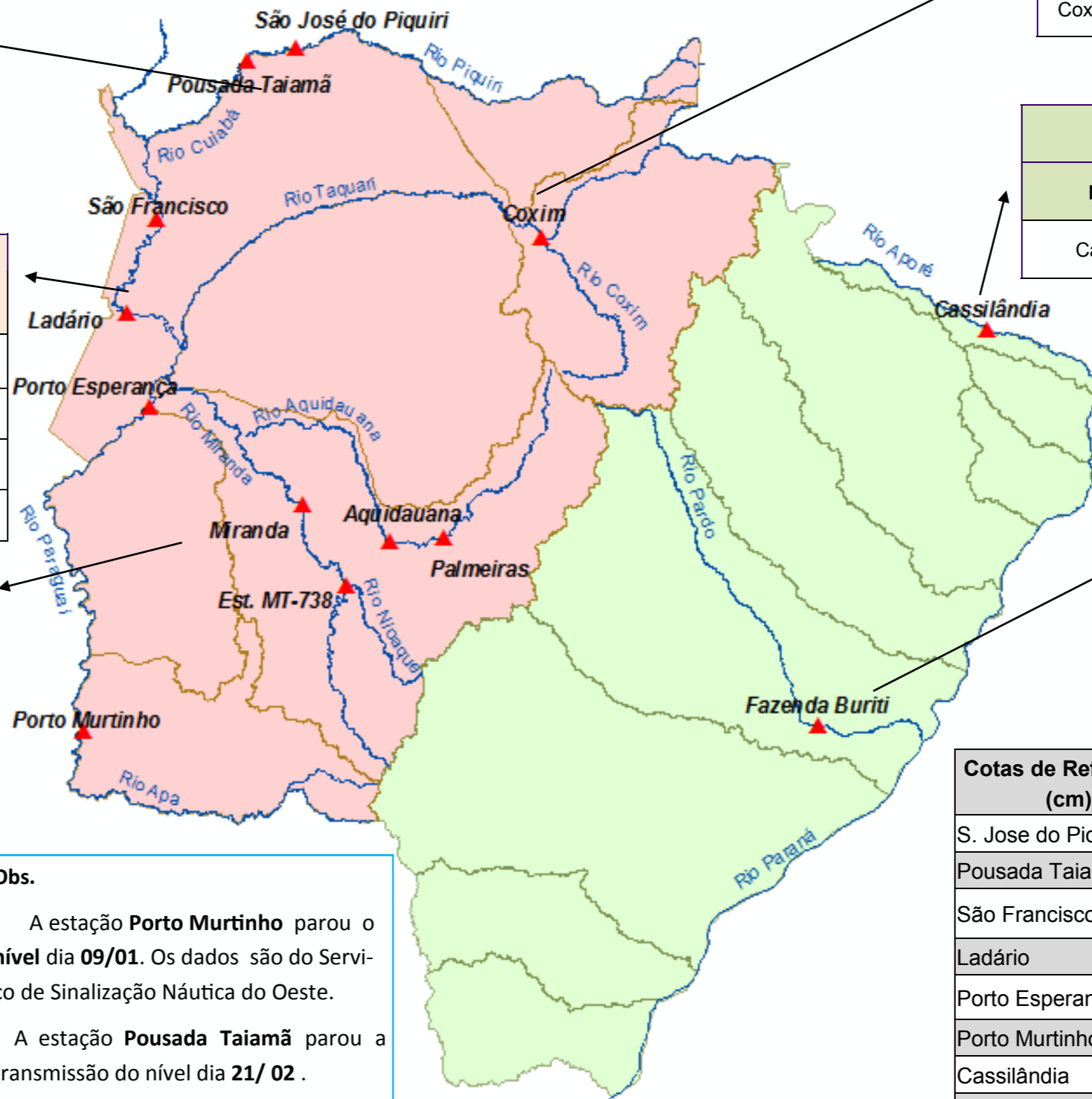

RIO TAQUARI Cota (cm)				Chuva (mm)
Estação	05/04	06/04	07/04	
Coxim	391	386	384	0

RIO APORÉ Cota (cm)				Chuva (mm)
Estação	05/04	06/04	07/04	
Cassilândia	132	129	131	0,2

RIO PARDO Cota (cm)				Chuva (mm)
Estação	05/04	06/04	07/04	
Faz. Buriti	391	392	391	6,8

Obs.
 A estação **Porto Murinho** parou o nível dia **09/01**. Os dados são do Serviço de Sinalização Náutica do Oeste.
 A estação **Pousada Taiamã** parou a transmissão do nível dia **21/02**.

Cotas de Referência (cm)	Permanência 5%	Permanência 95%
	S. Jose do Piquiri	518
Pousada Taiamã	550	263
São Francisco	783	346
Ladário	542	52
Porto Esperança	556	35
Porto Murinho	735	184
Cassilândia	184	100
Fazenda Buriti	531	303
Estrada MT-738	473	96
Defesa Civil—Cheias	Alerta	Emergência
Miranda	580	700
Palmeiras	450	700
Aquidauana	600	800
Coxim	400	500

LEGENDA	
	Rios
	Estações Telemétricas
	Sub-Bacia do Rio Paraguai
	Sub-Bacia do Rio Paraná
	Emergência
	ALERTA (Acima da cota com permanência de 5%)
	NORMAL (entre 5% e 95%)
	ESTIAGEM (Abaixo da cota com permanência de 95%)
	Sem informações atualizada

LEGENDA DE CHUVA	
	Sem Informação Atualizada
	0 Sem chuva
	Com chuva acima de 1 mm
A chuva informada é a somatória das últimas 24 h.	