



BOLETIM DIÁRIO Nº 396 — SALA DE SITUAÇÃO MS

12/04/2016 (Leitura às 07:00 h local)

| RIO CUIABÁ / PIQUIRI Cota (cm) | | | | Chuva (mm) |
|--------------------------------|-------|-------|-------|------------|
| Estação | 10/04 | 11/04 | 12/04 | |
| S. José do Piquiri | | | | |
| Pousada Taiamã | 517 | 517 | 520 | 0,2 |

| RIO PARAGUAI Cota (cm) | | | | Chuva (mm) |
|------------------------|-------|-------|-------|------------|
| Estação | 10/04 | 11/04 | 12/04 | |
| São Francisco | 639 | 641 | 646 | 23 |
| Ladário | 352 | 353 | 354 | 4 |
| Porto Esperança | 383 | 383 | 386 | 22,4 |
| Porto Murinho | 609 | 606 | 602 | 0 |

| RIO AQUIDAUANA / MIRANDA Cota (cm) | | | | Chuva (mm) |
|------------------------------------|-------|-------|-------|------------|
| Estação | 10/04 | 11/04 | 12/04 | |
| Palmeiras | 217 | 212 | 209 | 0 |
| Aquidauana | 338 | 333 | 328 | 0 |
| Estrada MT-738 | | | | |
| Miranda | 604 | 590 | 574 | 0 |

| RIO TAQUARI Cota (cm) | | | | Chuva (mm) |
|-----------------------|-------|-------|-------|------------|
| Estação | 10/04 | 11/04 | 12/04 | |
| Coxim | 379 | 377 | 376 | 1,4 |

| RIO APORE Cota (cm) | | | | Chuva (mm) |
|----------------------|-------|-------|-------|------------|
| Estação | 10/04 | 11/04 | 12/04 | |
| Cassilândia | | | | |
| CGH Cassilândia Jus. | | | | |

| RIO PARDO Cota (cm) | | | | Chuva (mm) |
|---------------------|-------|-------|-------|------------|
| Estação | 10/04 | 11/04 | 12/04 | |
| Faz. Buriti | | | | |

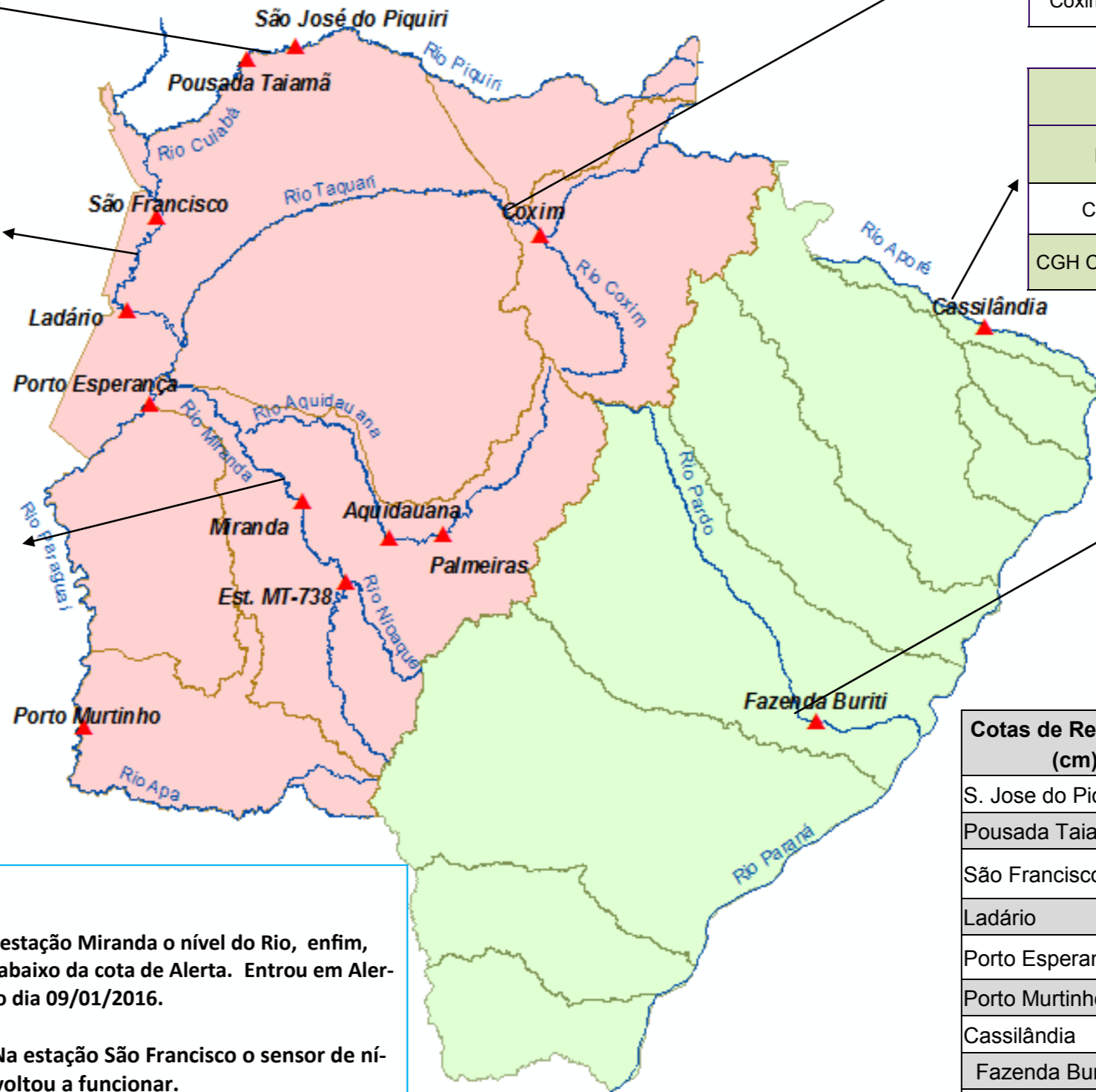

| Cotas de Referência (cm) | Permanência 5% | Permanência 95% |
|----------------------------|----------------|-------------------|
| S. Jose do Piquiri | 518 | 165 |
| Pousada Taiamã | 552 | 263 |
| São Francisco | 784 | 342 |
| Ladário | 542 | 52 |
| Porto Esperança | 556 | 35 |
| Porto Murinho | 736 | 184 |
| Cassilândia | 184 | 100 |
| Fazenda Buriti | 535 | 303 |
| Estrada MT-738 | 473 | 96 |
| Defesa Civil—Cheias | Alerta | Emergência |
| Miranda | 580 | 680 |
| Palmeiras | 450 | 700 |
| Aquidauana | 600 | 800 |
| Coxim | 400 | 500 |

| LEGENDA | |
|---------|--|
| | Rios |
| | Estações Telemétricas |
| | Sub-Bacia do Rio Paraguai |
| | Sub-Bacia do Rio Paraná |
| | cota Emergência |
| | ALERTA (Acima da cota com permanência de 5%) |
| | NORMAL (entre 5% e 95%) |
| | ESTIAGEM (Abaixo da cota com permanência de 0 a 5%) |

Obs.

Na estação Miranda o nível do Rio, enfim, está abaixo da cota de Alerta. Entrou em Alerta no dia 09/01/2016.

Na estação São Francisco o sensor de nível voltou a funcionar.

| LEGENDA DE CHUVA | |
|------------------|---------------------------|
| | Sem Informação Atualizada |
| 0 | Sem chuva |
| | Com chuva acima de 1 mm |

A chuva informada é a somatória das últimas 24 h.

Fonte: Dados retirados do site da ANA, 2016. (Mais informações atualizadas acesse [AQUI](#))