



BOLETIM DIÁRIO Nº 423 — SALA DE SITUAÇÃO MS

20/05/2016 (Leitura às 07:00 h local)

RIO CUIABÁ / PIQUIRI Cota (cm)				Chuva (mm)
Estação	18/05	19/05	20/05	
S. José do Piquiri				0
Pousada Taiamã	436	432	429	0

RIO PARAGUAI Cota (cm)				Chuva (mm)
Estação	18/05	19/05	20/05	
São Francisco	703	703	704	0
Ladário	375	376	381	0
Porto Esperança				
Porto Murinho	571	570	570	2,8

RIO AQUIDAUANA / MIRANDA Cota (cm)				Chuva (mm)
Estação	18/05	19/05	20/05	
Palmeiras	236	225	223	0
Aquidauana	369	352	346	0
Estrada MT-738	272	229	229	0,2
Miranda	533	528	529	0

RIO TAQUARI Cota (cm)				Chuva (mm)
Estação	18/05	19/05	20/05	
Coxim	376	380	377	0

RIO APORE Cota (cm)				Chuva (mm)
Estação	18/05	19/05	20/05	
Cassilândia	110	111	113	0
CGH Cassilândia Jus.				

RIO PARDO Cota (cm)				Chuva (mm)
Estação	18/05	19/05	20/05	
Faz. Buriti	552	548	538	0,2

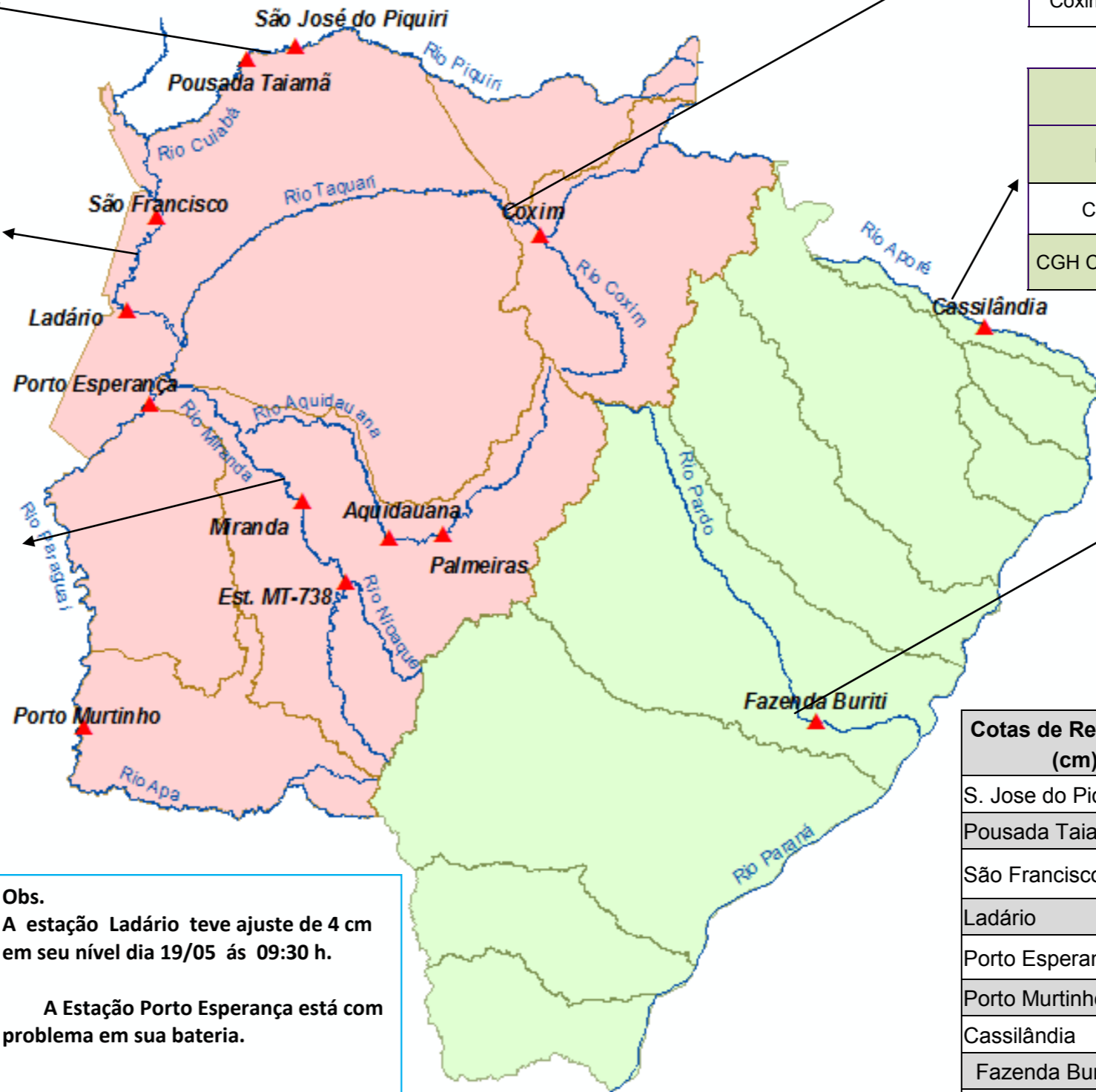

Cotas de Referência (cm)	Permanência 5%	Permanência 95%
	S. Jose do Piquiri	518
Pousada Taiamã	552	263
São Francisco	784	342
Ladário	542	52
Porto Esperança	556	35
Porto Murinho	736	184
Cassilândia	184	100
Fazenda Buriti	535	303
Estrada MT-738	473	96
Defesa Civil—Cheias	Alerta	Emergência
Miranda	580	680
Palmeiras	450	700
Aquidauana	600	800
Coxim	400	500

Obs.
A estação Ladário teve ajuste de 4 cm em seu nível dia 19/05 às 09:30 h.

A Estação Porto Esperança está com problema em sua bateria.

LEGENDA DE CHUVA	
	Sem Informação Atualizada
0	Sem chuva
	Com chuva acima de 1 mm
A chuva informada é a somatória das últimas 24 h.	

LEGENDA	
	Rios
	Estações Telemétricas
	Sub-Bacia do Rio Paraguai
	Sub-Bacia do Rio Paraná
	cota Emergência
	ALERTA (Acima da cota com permanência de 5%)
	NORMAL (entre 5% e 95%)
	ESTIAGEM (Abaixo da cota com permanência de 0 a 95%)
	Sem informações atualizadas

Fonte: Dados retirados do site da ANA, 2016. (Mais informações atualizadas acesse [AQUI](#))