



BOLETIM DIÁRIO Nº 425 — SALA DE SITUAÇÃO MS

24/05/2016 (Leitura às 07:00 h local)

| RIO CUIABÁ / PIQUIRI Cota (cm) | | | | Chuva (mm) |
|--------------------------------|-------|-------|-------|------------|
| Estação | 22/05 | 23/05 | 24/05 | |
| S. José do Piquiri | | | | 0 |
| Pousada Taiamã | 423 | 420 | 417 | 0 |

| RIO PARAGUAI Cota (cm) | | | | Chuva (mm) |
|------------------------|-------|-------|-------|------------|
| Estação | 22/05 | 23/05 | 24/05 | |
| São Francisco | 704 | 703 | 703 | 0 |
| Ladário | 382 | 383 | 384 | 0 |
| Porto Esperança | 369 | 368 | 368 | 0 |
| Porto Murinho | 567 | 563 | 560 | 0 |

| RIO AQUIDAUANA / MIRANDA Cota (cm) | | | | Chuva (mm) |
|------------------------------------|-------|-------|-------|------------|
| Estação | 22/05 | 23/05 | 24/05 | |
| Palmeiras | 216 | 215 | 213 | 0 |
| Aquidauana | 340 | 334 | 331 | 0 |
| Estrada MT-738 | 216 | 221 | 194 | 0 |
| Miranda | 529 | 524 | 514 | 0 |

| RIO TAQUARI Cota (cm) | | | | Chuva (mm) |
|-----------------------|-------|-------|-------|------------|
| Estação | 22/05 | 23/05 | 24/05 | |
| Coxim | 375 | 380 | 378 | 0 |

| RIO APORE Cota (cm) | | | | Chuva (mm) |
|----------------------|-------|-------|-------|------------|
| Estação | 22/05 | 23/05 | 24/05 | |
| Cassilândia | 118 | 127 | 133 | 0,2 |
| CGH Cassilândia Jus. | | | | |

| RIO PARDO Cota (cm) | | | | Chuva (mm) |
|---------------------|-------|-------|-------|------------|
| Estação | 22/05 | 23/05 | 24/05 | |
| Faz. Buriti | 477 | 459 | 450 | 0,2 |

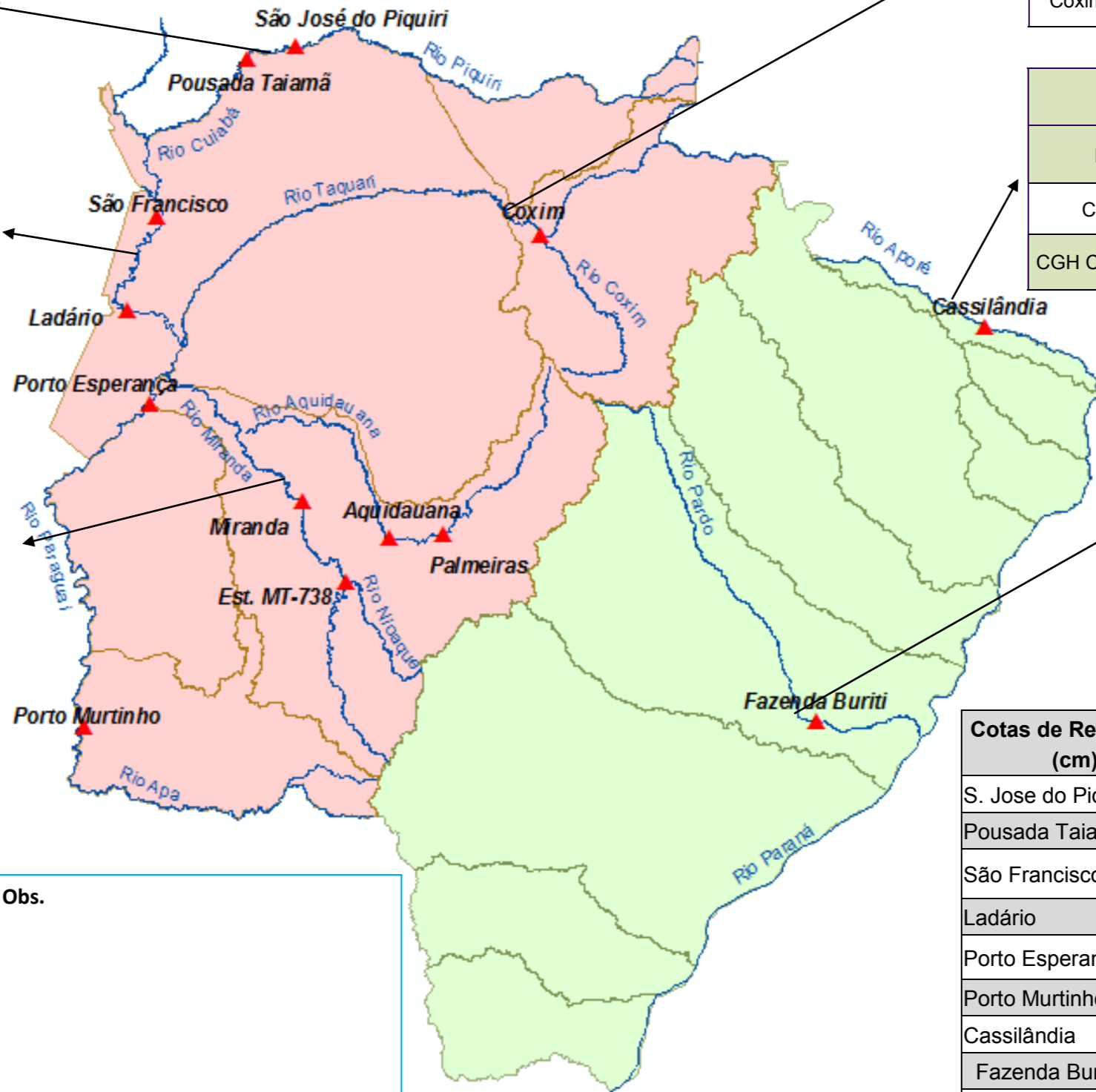

| Cotas de Referência (cm) | Permanência 5% | Permanência 95% |
|----------------------------|----------------|-------------------|
| S. Jose do Piquiri | 518 | 165 |
| Pousada Taiamã | 552 | 263 |
| São Francisco | 784 | 342 |
| Ladário | 542 | 52 |
| Porto Esperança | 556 | 35 |
| Porto Murinho | 736 | 184 |
| Cassilândia | 184 | 100 |
| Fazenda Buriti | 535 | 303 |
| Estrada MT-738 | 473 | 96 |
| Defesa Civil—Cheias | Alerta | Emergência |
| Miranda | 580 | 680 |
| Palmeiras | 450 | 700 |
| Aquidauana | 600 | 800 |
| Coxim | 400 | 500 |

Obs.

| LEGENDA DE CHUVA | |
|---|---------------------------|
| | Sem Informação Atualizada |
| 0 | Sem chuva |
| | Com chuva acima de 1 mm |
| A chuva informada é a somatória das últimas 24 h. | |

| LEGENDA | |
|---------|---|
| | Rios |
| | Estações Telemétricas |
| | Sub-Bacia do Rio Paraguai |
| | Sub-Bacia do Rio Paraná |
| | cota Emergência |
| | ALERTA (Acima da cota com permanência de 5%) |
| | NORMAL (entre 5% e 95%) |
| | ESTIAGEM (Abaixo da cota com permanência de 0 a 95%) |
| | Sem informações atualizadas |

Fonte: Dados retirados do site da ANA, 2016. (Mais informações atualizadas acesse [AQUI](#))