



BOLETIM DIÁRIO Nº 426 — SALA DE SITUAÇÃO MS

25/05/2016 (Leitura às 07:00 h local)

RIO CUIABÁ / PIQUIRI Cota (cm)				Chuva (mm)
Estação	23/05	24/05	25/05	
S. José do Piquiri				0
Pousada Taiamã	420	417	414	0

RIO PARAGUAI Cota (cm)				Chuva (mm)
Estação	23/05	24/05	25/05	
São Francisco	703	703	704	0
Ladário	383	384	384	0
Porto Esperança	368	368	367	0
Porto Murinho	563	560	558	0

RIO AQUIDAUANA / MIRANDA Cota (cm)				Chuva (mm)
Estação	23/05	24/05	25/05	
Palmeiras	215	213	212	0
Aquidauana	334	331	328	0
Estrada MT-738	221	194	183	0
Miranda	524	514	505	0

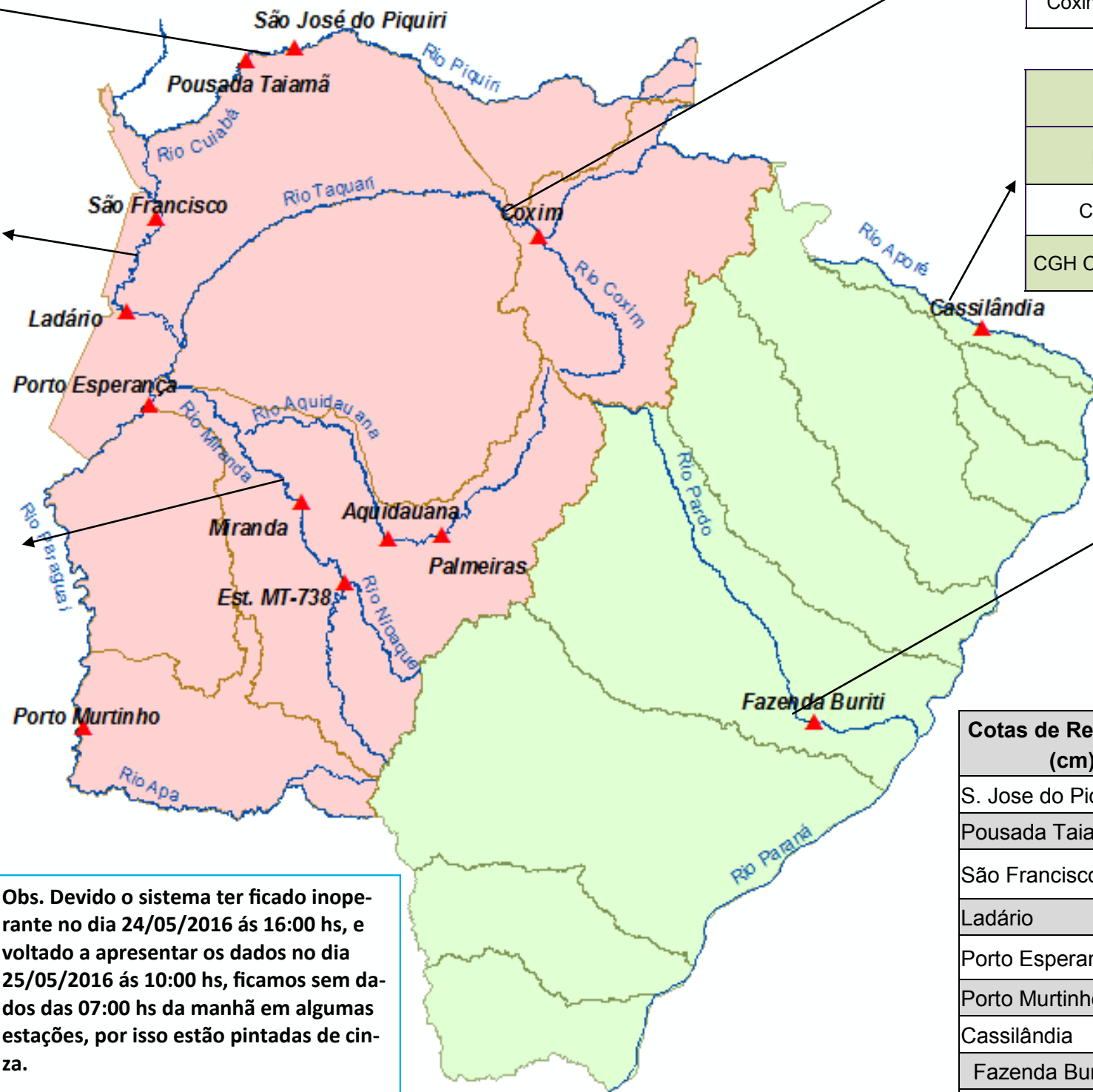

RIO TAQUARI Cota (cm)				Chuva (mm)
Estação	23/05	24/05	25/05	
Coxim	380	378	376	0

RIO APORÉ Cota (cm)				Chuva (mm)
Estação	23/05	24/05	25/05	
Cassilândia	127	133	120	0
CGH Cassilândia Jus.				

RIO PARDO Cota (cm)				Chuva (mm)
Estação	23/05	24/05	25/05	
Faz. Buriti	459	450	446	0

Obs. Devido o sistema ter ficado inoperante no dia 24/05/2016 às 16:00 hs, e voltado a apresentar os dados no dia 25/05/2016 às 10:00 hs, ficamos sem dados das 07:00 hs da manhã em algumas estações, por isso estão pintadas de cinza.

Cotas de Referência (cm)	Permanência 5%	Permanência 95%
S. Jose do Piquiri	518	165
Pousada Taiamã	552	263
São Francisco	784	342
Ladário	542	52
Porto Esperança	556	35
Porto Murinho	736	184
Cassilândia	184	100
Fazenda Buriti	535	303
Estrada MT-738	473	96
Defesa Civil—Cheias	Alerta	Emergência
Miranda	580	680
Palmeiras	450	700
Aquidauana	600	800
Coxim	400	500

LEGENDA	
	Rios
	Estações Telemétricas
	Sub-Bacia do Rio Paraguai
	Sub-Bacia do Rio Paraná
	cota Emergência
	ALERTA (Acima da cota com permanência de 5%)
	NORMAL (entre 5% e 95%)
	ESTIAGEM (Abaixo da cota com permanência de 0 a 95%)
	Sem informações atualizada

LEGENDA DE CHUVA	
	Sem Informação Atualizada
	0 Sem chuva
	Com chuva acima de 1 mm
A chuva informada é a somatória das últimas 24 h.	

Fonte: Dados retirados do site da ANA, 2016. (Mais informações atualizadas acesse [AQUI](#))