



BOLETIM DIÁRIO Nº 428 — SALA DE SITUAÇÃO MS

30/05/2016 (Leitura às 07:00 h local)

RIO CUIABÁ / PIQUIRI Cota (cm)				Chuva (mm)
Estação	28/05	29/05	30/05	
S. José do Piquiri				0
Pousada Taiamã	404	401	398	0

RIO PARAGUAI Cota (cm)				Chuva (mm)
Estação	28/05	29/05	30/05	
São Francisco	704	704	704	0
Ladário	387	388	388	0
Porto Esperança	368	369	369	0
Porto Murtinho	553	553	559	0,2

RIO AQUIDAUANA / MIRANDA Cota (cm)				Chuva (mm)
Estação	28/05	29/05	30/05	
Palmeiras	221	316	315	0,8
Aquidauana	343	595	654	0,2
Estrada MT-738	213	544	590	7,6
Miranda	450	476	511	4,8

RIO TAQUARI Cota (cm)				Chuva (mm)
Estação	28/05	29/05	30/05	
Coxim	370	375	374	0

RIO APORE Cota (cm)				Chuva (mm)
Estação	28/05	29/05	30/05	
Cassilândia	110	113	131	0
CGH Cassilândia Jus.				

RIO PARDO Cota (cm)				Chuva (mm)
Estação	28/05	29/05	30/05	
Faz. Buriti	463	563	534	0,8

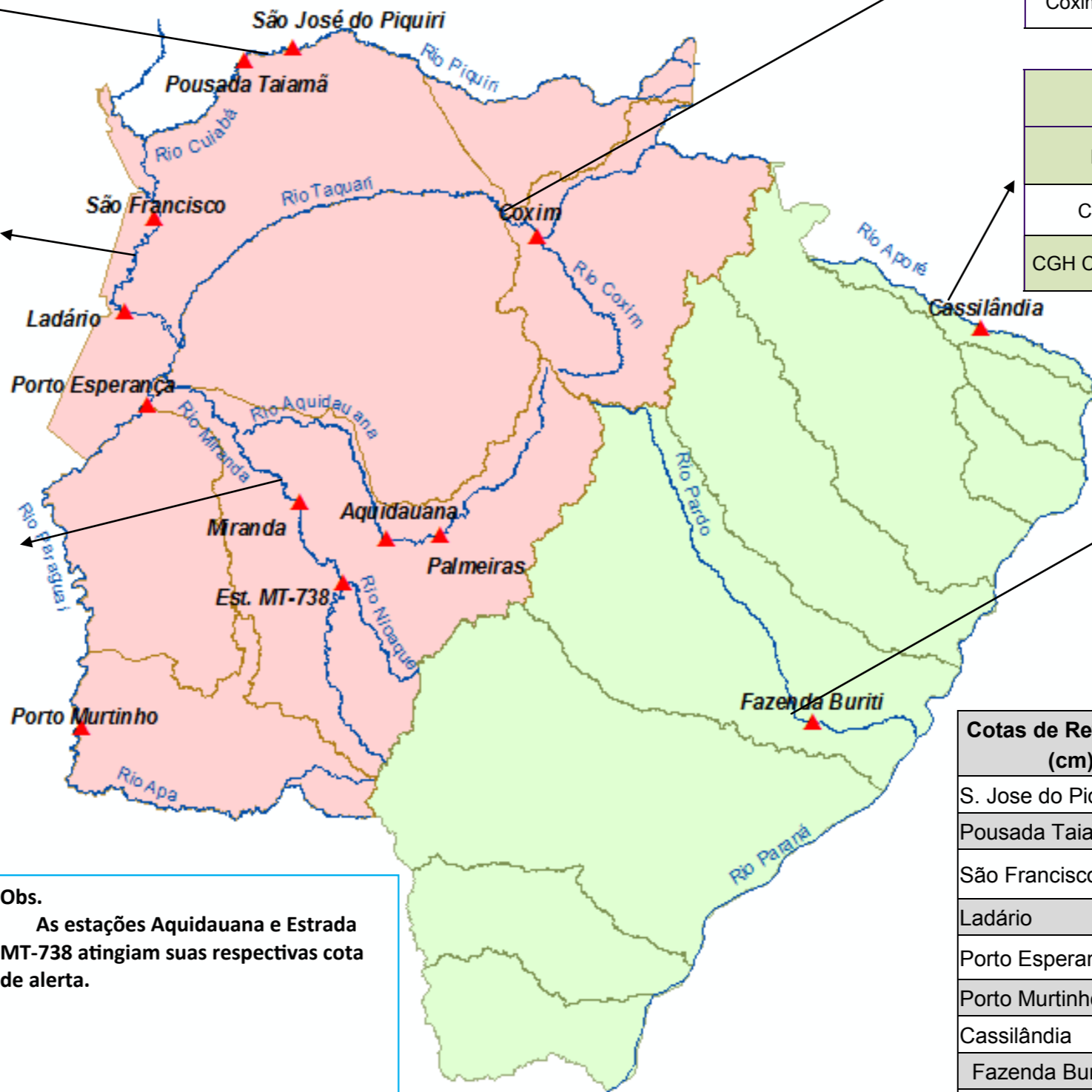

Cotas de Referência (cm)	Permanência 5%	Permanência 95%
S. Jose do Piquiri	518	165
Pousada Taiamã	552	263
São Francisco	784	342
Ladário	542	52
Porto Esperança	556	35
Porto Murtinho	736	184
Cassilândia	184	100
Fazenda Buriti	535	303
Estrada MT-738	473	96
Defesa Civil—Cheias	Alerta	Emergência
Miranda	580	680
Palmeiras	450	700
Aquidauana	600	800
Coxim	400	500

Obs.
As estações Aquidauana e Estrada MT-738 atingiam suas respectivas cota de alerta.

LEGENDA DE CHUVA	
	Sem Informação Atualizada
0	Sem chuva
	Com chuva acima de 1 mm
A chuva informada é a somatória das últimas 24 h.	

LEGENDA	
	Rios
	Estações Telemétricas
	Sub-Bacia do Rio Paraguai
	Sub-Bacia do Rio Paraná
	cota Emergência
	ALERTA (Acima da cota com permanência de 5%)
	NORMAL (entre 5% e 95%)
	ESTIAGEM (Abaixo da cota com permanência de 0)
	Sem informações atualizada

Fonte: Dados retirados do site da ANA, 2016. (Mais informações atualizadas acesse [AQUI](#))