



# BOLETIM DIÁRIO Nº 510 — SALA DE SITUAÇÃO MS

23/09/2016 (Leitura às 07:00 h local)

| RIO CUIABÁ / PIQUIRI Cota (cm) |       |       |       | Chuva (mm) |
|--------------------------------|-------|-------|-------|------------|
| Estação                        | 21/09 | 22/09 | 23/09 |            |
| S. José do Piquiri             | 199   | 197   | 196   | 0          |
| Pousada Taiamã                 | 276   | 275   | 274   | 0          |

| RIO PARAGUAI Cota (cm) |       |       |       | Chuva (mm) |
|------------------------|-------|-------|-------|------------|
| Estação                | 21/09 | 22/09 | 23/09 |            |
| São Francisco          | 544   | 542   | 539   | 0          |
| Ladário                | 252   | 247   | 245   | 0          |
| Porto Esperança        | 205   | 199   | 194   | 0          |
| Porto Murinho          | 380   | 379   | 377   | 0          |

| RIO AQUIDAUANA / MIRANDA Cota (cm) |       |       |       | Chuva (mm) |
|------------------------------------|-------|-------|-------|------------|
| Estação                            | 21/09 | 22/09 | 23/09 |            |
| Palmeiras                          | 160   | 211   | 178   | 0          |
| Aquidauana                         | 280   | 289   | 308   | 0          |
| Estrada MT-738                     | 196   | 185   | 149   | 0,2        |
| Miranda                            | 227   |       |       | 0          |

| RIO TAQUARI Cota (cm) |       |       |       | Chuva (mm) |
|-----------------------|-------|-------|-------|------------|
| Estação               | 21/09 | 22/09 | 23/09 |            |
| Coxim                 | 366   | 365   | 363   | 0          |

| RIO APORE Cota (cm)  |       |       |       | Chuva (mm) |
|----------------------|-------|-------|-------|------------|
| Estação              | 21/09 | 22/09 | 23/09 |            |
| Cassilândia          | 105   | 104   | 96    | 0          |
| CGH Cassilândia Jus. |       |       |       |            |

| RIO PARDO Cota (cm) |       |       |       | Chuva (mm) |
|---------------------|-------|-------|-------|------------|
| Estação             | 21/09 | 22/09 | 23/09 |            |
| Faz. Buriti         | 367   | 379   | 384   | 0          |

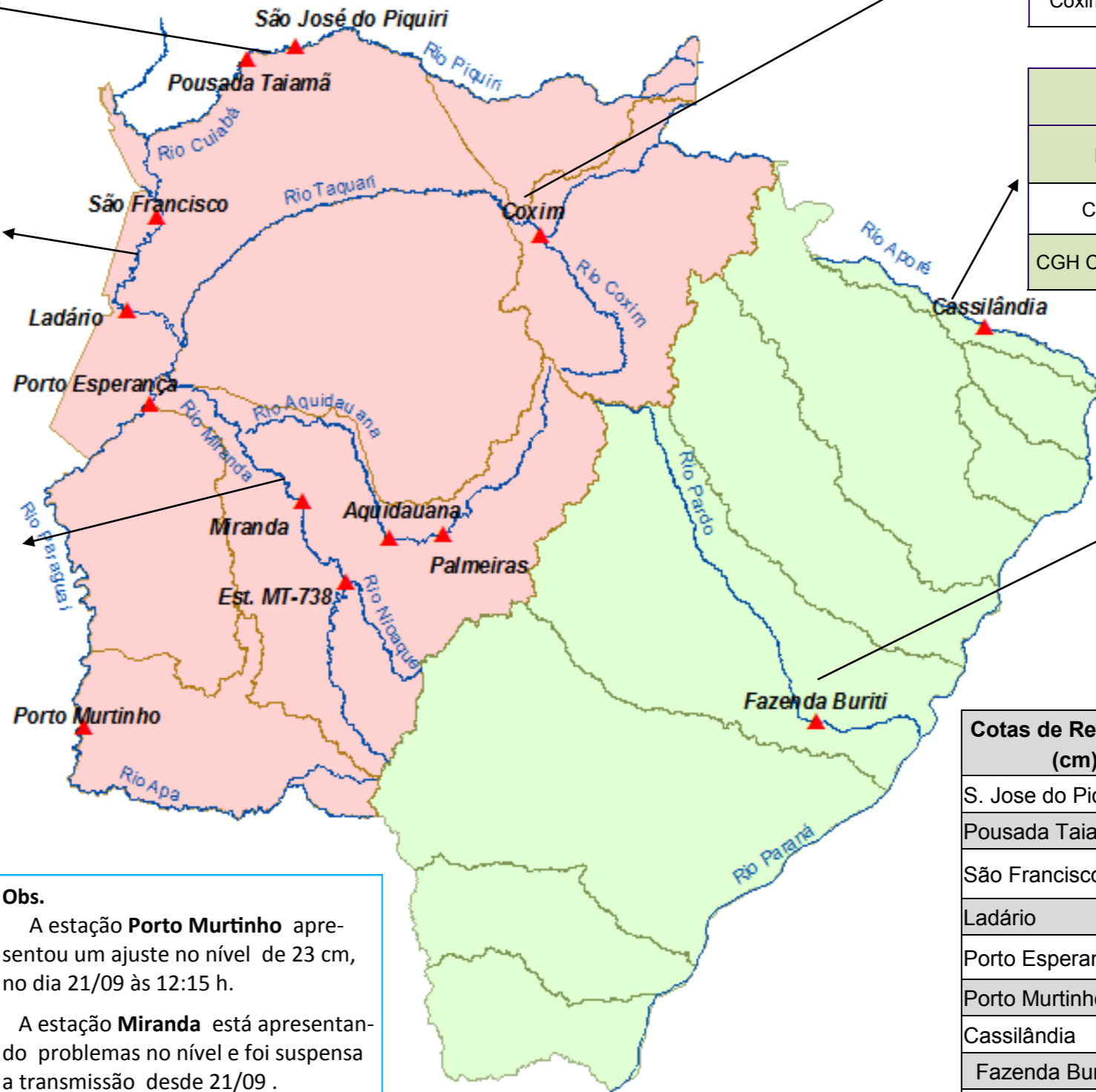

| Cotas de Referência (cm) | Permanência |     |
|--------------------------|-------------|-----|
|                          | 5%          | 95% |
| S. Jose do Piquiri       | 518         | 167 |
| Pousada Taiamã           | 552         | 263 |
| São Francisco            | 784         | 346 |
| Ladário                  | 542         | 52  |
| Porto Esperança          | 556         | 35  |
| Porto Murinho            | 736         | 184 |
| Cassilândia              | 184         | 100 |
| Fazenda Buriti           | 535         | 303 |
| Estrada MT-738           | 473         | 96  |
| Miranda                  | 580         | 123 |
| Palmeiras                | 450         | 105 |
| Aquidauana               | 600         | 231 |
| Coxim                    | 400         | 142 |

| LEGENDA |                                                         |
|---------|---------------------------------------------------------|
|         | Rios                                                    |
|         | Estações Telemétricas                                   |
|         | Sub-Bacia do Rio Paraguai                               |
|         | Sub-Bacia do Rio Paraná                                 |
|         | <b>cota Emergência</b>                                  |
|         | <b>ALERTA</b> (Acima da cota com permanência de 5%)     |
|         | <b>NORMAL</b> ( entre 5% e 95%)                         |
|         | <b>ESTIAGEM</b> (Abaixo da cota com permanência de 95%) |
|         | Sem informações atualizada                              |

**Obs.**  
A estação **Porto Murinho** apresentou um ajuste no nível de 23 cm, no dia 21/09 às 12:15 h.  
A estação **Miranda** está apresentando problemas no nível e foi suspensa a transmissão desde 21/09.

| LEGENDA DE CHUVA                                  |                           |
|---------------------------------------------------|---------------------------|
|                                                   | Sem Informação Atualizada |
|                                                   | <b>0</b> Sem chuva        |
|                                                   | Com chuva acima de 1 mm   |
| A chuva informada é a somatória das últimas 24 h. |                           |