



BOLETIM DIÁRIO Nº 519 — SALA DE SITUAÇÃO MS

06/10/2016 (Leitura às 07:00 h local)

RIO CUIABÁ / PIQUIRI Cota (cm)				Chuva (mm)
Estação	04/10	05/10	06/10	
S. José do Piquiri	183	186		
Pousada Taiamã	263	266	266	13

RIO PARAGUAI Cota (cm)				Chuva (mm)
Estação	04/10	05/10	06/10	
São Francisco	508	506	506	31,2
Ladário	204	203	202	10,8
Porto Esperança	148	146	144	30
Porto Murinho	332	329		0,2

RIO AQUIDAUANA / MIRANDA Cota (cm)				Chuva (mm)
Estação	04/10	05/10	06/10	
Palmeiras	144	161	200	18,8
Aquidauana	242	245	293	16,4
Estrada MT-738	126	128	147	10
Miranda				15,6

RIO TAQUARI Cota (cm)				Chuva (mm)
Estação	04/10	05/10	06/10	
Coxim	355	359	375	26

RIO APORE Cota (cm)				Chuva (mm)
Estação	04/10	05/10	06/10	
Cassilândia	109	111	156	14,4
CGH Cassilândia Jus.				

RIO PARDO Cota (cm)				Chuva (mm)
Estação	04/10	05/10	06/10	
Faz. Buriti	345	359	363	0

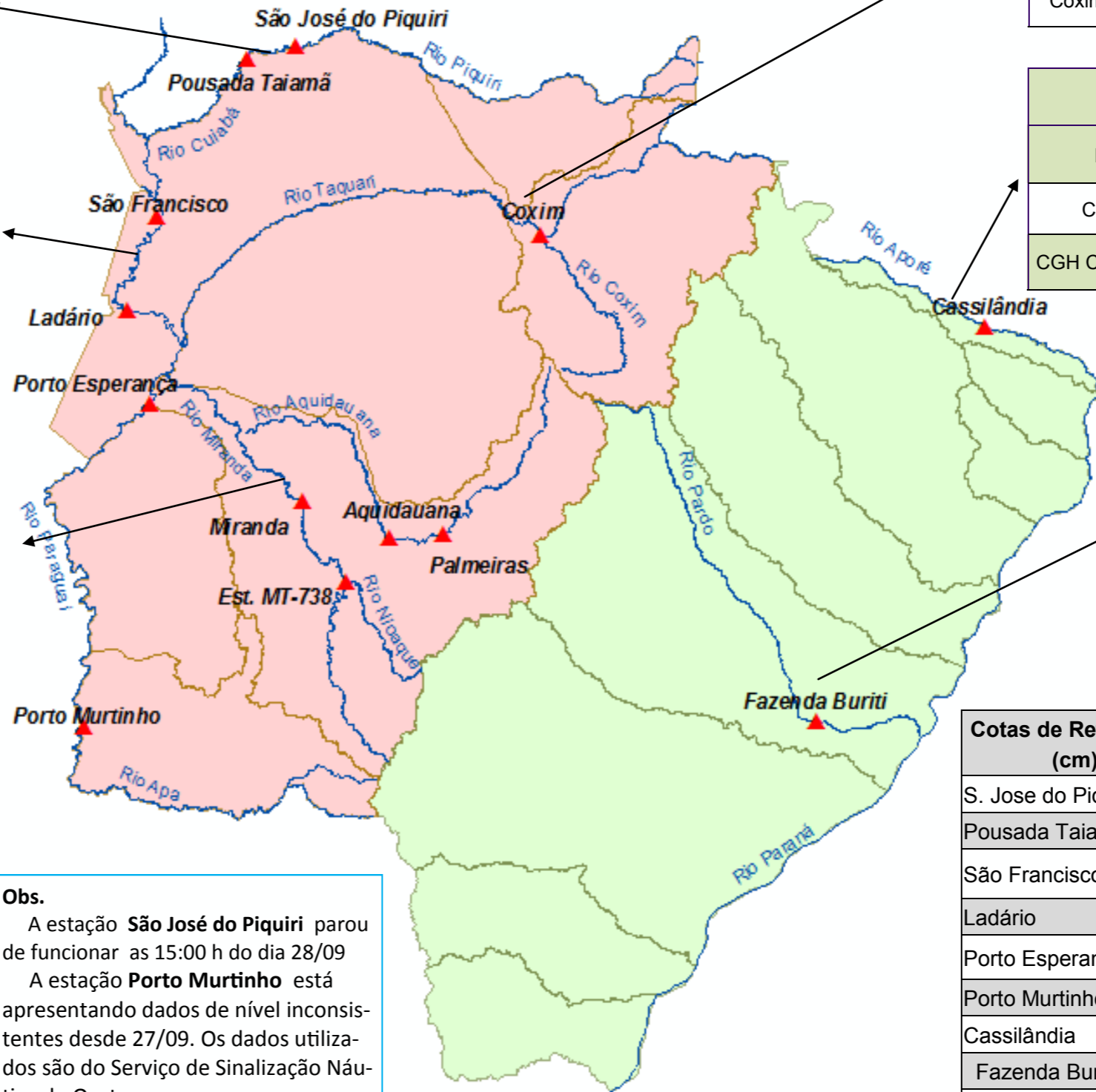

Cotas de Referência (cm)	Permanência 5%	Permanência 95%
S. Jose do Piquiri	518	167
Pousada Taiamã	552	263
São Francisco	784	346
Ladário	542	52
Porto Esperança	556	35
Porto Murinho	736	184
Cassilândia	184	100
Fazenda Buriti	535	303
Estrada MT-738	473	96
Miranda	580	123
Palmeiras	450	105
Aquidauana	600	231
Coxim	400	142

LEGENDA	
	Rios
	Estações Telemétricas
	Sub-Bacia do Rio Paraguai
	Sub-Bacia do Rio Paraná
	cota Emergência
	ALERTA (Acima da cota com permanência de 5%)
	NORMAL (entre 5% e 95%)
	ESTIAGEM (Abaixo da cota com permanência de 95%)
	Sem informações atualizada

Obs.
 A estação **São José do Piquiri** parou de funcionar as 15:00 h do dia 28/09
 A estação **Porto Murinho** está apresentando dados de nível inconsistentes desde 27/09. Os dados utilizados são do Serviço de Sinalização Náutica do Oeste.
 A estação **Miranda** está apresentando problemas no nível e foi suspensa a transmissão desde 21/09.

LEGENDA DE CHUVA	
	Sem Informação Atualizada
	0 Sem chuva
	Com chuva acima de 1 mm
A chuva informada é a somatória das últimas 24 h.	