



BOLETIM DIÁRIO Nº 525— SALA DE SITUAÇÃO MS

18/10/2016 (Leitura às 07:00 h local)

RIO CUIABÁ / PIQUIRI Cota (cm)				Chuva (mm)
Estação	16/10	17/10	18/10	
S. José do Piquiri	200	199		
Pousada Taiamã	278	277	275	0

RIO PARAGUAI Cota (cm)				Chuva (mm)
Estação	16/10	17/10	18/10	
São Francisco	499	498	499	0
Ladário	174	171	167	0
Porto Esperança	115	112	108	0
Porto Murinho	292	288		0

RIO AQUIDAUANA / MIRANDA Cota (cm)				Chuva (mm)
Estação	16/10	17/10	18/10	
Palmeiras	182	180	167	0
Aquidauana	278	276	267	0
Estrada MT-738	314	191	150	0,4
Miranda				0

RIO TAQUARI Cota (cm)				Chuva (mm)
Estação	16/10	17/10	18/10	
Coxim	378	370	389	0

RIO APORE Cota (cm)				Chuva (mm)
Estação	16/10	17/10	18/10	
Cassilândia	106	92	89	0
CGH Cassilândia Jus.				

RIO PARDO Cota (cm)				Chuva (mm)
Estação	16/10	17/10	18/10	
Faz. Buriti	418	434	426	0,2

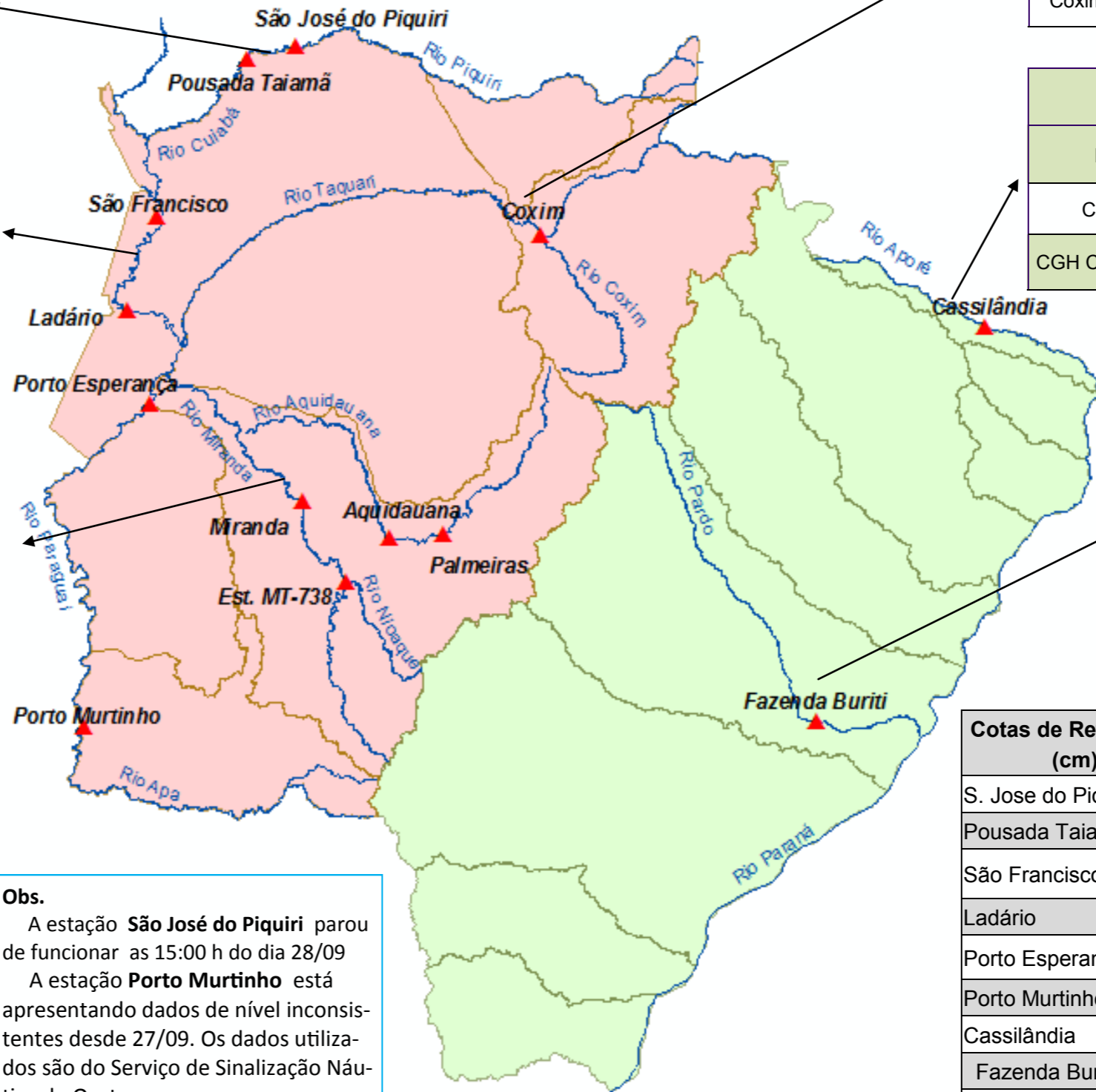

Cotas de Referência (cm)	Permanência	
	5%	95%
S. Jose do Piquiri	518	167
Pousada Taiamã	552	263
São Francisco	784	346
Ladário	542	52
Porto Esperança	556	35
Porto Murinho	736	184
Cassilândia	184	100
Fazenda Buriti	535	303
Estrada MT-738	473	96
Miranda	580	123
Palmeiras	450	105
Aquidauana	600	231
Coxim	400	142

LEGENDA	
	Rios
	Estações Telemétricas
	Sub-Bacia do Rio Paraguai
	Sub-Bacia do Rio Paraná
	cota Emergência
	ALERTA (Acima da cota com permanência de 5%)
	NORMAL (entre 5% e 95%)
	ESTIAGEM (Abaixo da cota com permanência de 95%)
	Sem informações atualizada

Obs.
 A estação **São José do Piquiri** parou de funcionar as 15:00 h do dia 28/09
 A estação **Porto Murinho** está apresentando dados de nível inconsistentes desde 27/09. Os dados utilizados são do Serviço de Sinalização Náutica do Oeste.
 A estação **Miranda** está apresentando problemas no nível e foi suspensa a transmissão desde 21/09.

LEGENDA DE CHUVA	
	Sem Informação Atualizada
	0 Sem chuva
	Com chuva acima de 1 mm
A chuva informada é a somatória das últimas 24 h.	