



BOLETIM DIÁRIO Nº 531— SALA DE SITUAÇÃO MS

26/10/2016 (Leitura às 07:00 h local)

RIO CUIABÁ / PIQUIRI Cota (cm)				Chuva (mm)
Estação	24/10	25/10	26/10	
S. José do Piquiri	195	195		
Pousada Taiamã	285	287	285	0

RIO PARAGUAI Cota (cm)				Chuva (mm)
Estação	24/10	25/10	26/10	
São Francisco	500	504	510	0
Ladário	149	146	145	0
Porto Esperança	92	92	87	17,2
Porto Murinho	268	264		21,8

RIO AQUIDAUANA / MIRANDA Cota (cm)				Chuva (mm)
Estação	24/10	25/10	26/10	
Palmeiras	207	183	185	0
Aquidauana	307	289	285	0
Estrada MT-738	126	201	151	0,4
Miranda				2,4

RIO TAQUARI Cota (cm)				Chuva (mm)
Estação	24/10	25/10	26/10	
Coxim	380	383	378	0

RIO APORE Cota (cm)				Chuva (mm)
Estação	24/10	25/10	26/10	
Cassilândia	118	103	110	0
CGH Cassilândia Jus.				

RIO PARDO Cota (cm)				Chuva (mm)
Estação	24/10	25/10	26/10	
Faz. Buriti	420	408	393	0,8

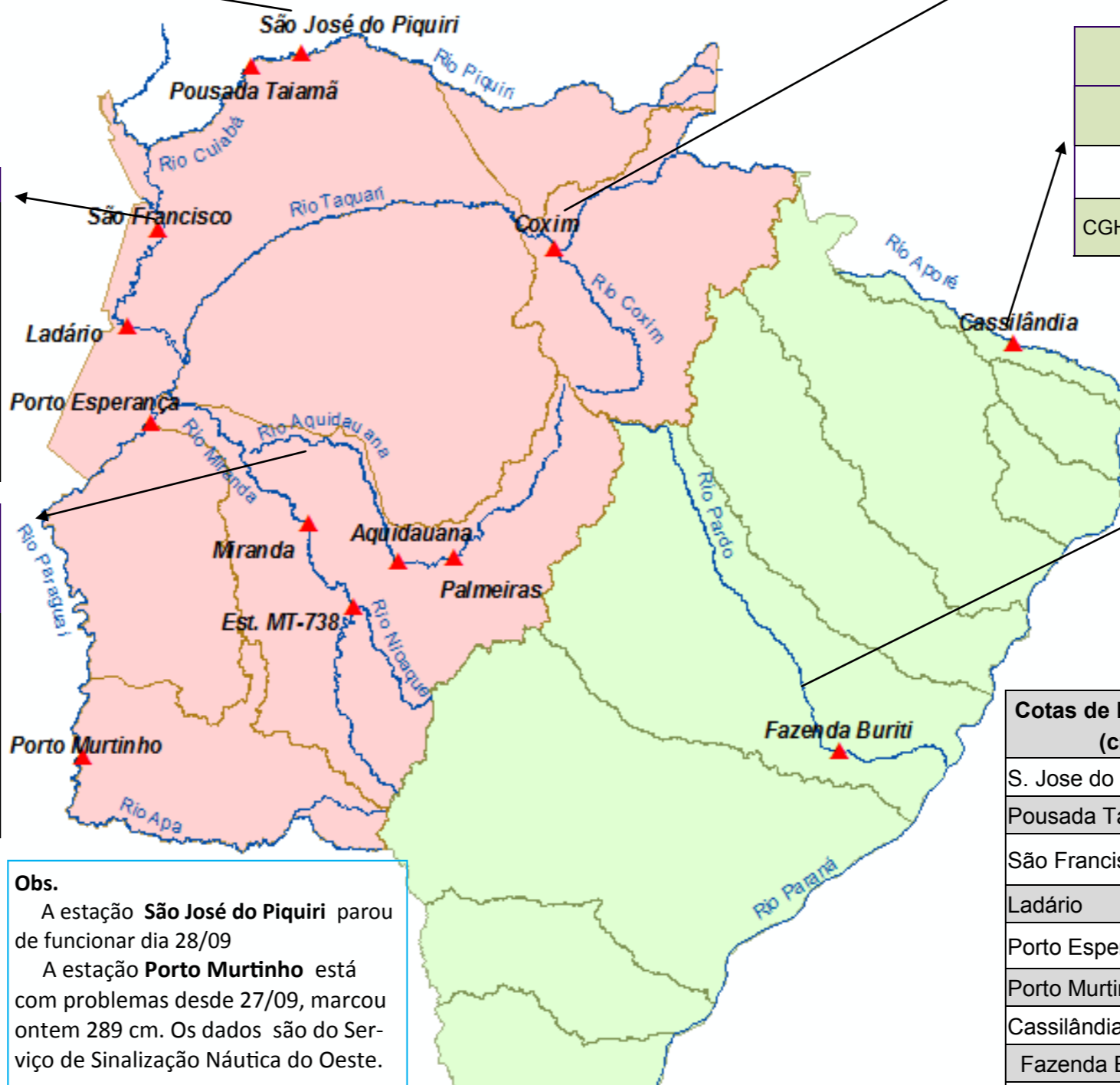

Cotas de Referência (cm)	Permanência	
	5%	95%
S. Jose do Piquiri	518	167
Pousada Taiamã	552	263
São Francisco	784	346
Ladário	542	52
Porto Esperança	556	35
Porto Murinho	736	184
Cassilândia	184	100
Fazenda Buriti	535	303
Estrada MT-738	473	96
Miranda	580	123
Palmeiras	450	105
Aquidauana	600	231
Coxim	400	142

LEGENDA	
	Rios
	Estações Telemétricas
	Sub-Bacia do Rio Paraguai
	Sub-Bacia do Rio Paraná
	cota Emergência
	ALERTA (Acima da cota com permanência de 5%)
	NORMAL (entre 5% e 95%)
	ESTIAGEM (Abaixo da cota com permanência de 95%)
	Sem informações atualizada

Obs.
 A estação **São José do Piquiri** parou de funcionar dia 28/09
 A estação **Porto Murinho** está com problemas desde 27/09, marcou ontem 289 cm. Os dados são do Serviço de Sinalização Náutica do Oeste.
 A estação **Miranda** está apresentando problemas desde 21/09 .
 A **E. São Francisco** está apresentando oscilação no nível inconsistente, desde 21/10. Ontem foi de 24 cm em 6 h.

LEGENDA DE CHUVA	
	Sem Informação Atualizada
	0 Sem chuva
	Com chuva acima de 1 mm
A chuva informada é a somatória das últimas 24 h.	