



BOLETIM DIÁRIO Nº 534— SALA DE SITUAÇÃO MS

31/10/2016 (Leitura às 07:00 h local).

RIO CUIABÁ / PIQUIRI Cota (cm)				Chuva (mm)
Estação	29/10	30/10	31/10	
S. José do Piquiri	203	205	206	0
Pousada Taiamã	289	293	297	2,8

RIO PARAGUAI Cota (cm)				Chuva (mm)
Estação	29/10	30/10	31/10	
São Francisco	456	456	456	0
Ladário	136	134	130	0
Porto Esperança	76	71	68	0
Porto Murinho	256	256		0

RIO AQUIDAUANA / MIRANDA Cota (cm)				Chuva (mm)
Estação	29/10	30/10	31/10	
Palmeiras	214	186	169	0
Aquidauana	310	295	269	0
Estrada MT-738	133	130	125	0
Miranda				0

RIO TAQUARI Cota (cm)				Chuva (mm)
Estação	29/10	30/10	31/10	
Coxim	396	379	369	0

RIO APORÉ Cota (cm)				Chuva (mm)
Estação	29/10	30/10	31/10	
Cassilândia	103	101	91	0
CGH Cassilândia Jus.				

RIO PARDO Cota (cm)				Chuva (mm)
Estação	29/10	30/10	31/10	
Faz. Buriti	468	459	430	0

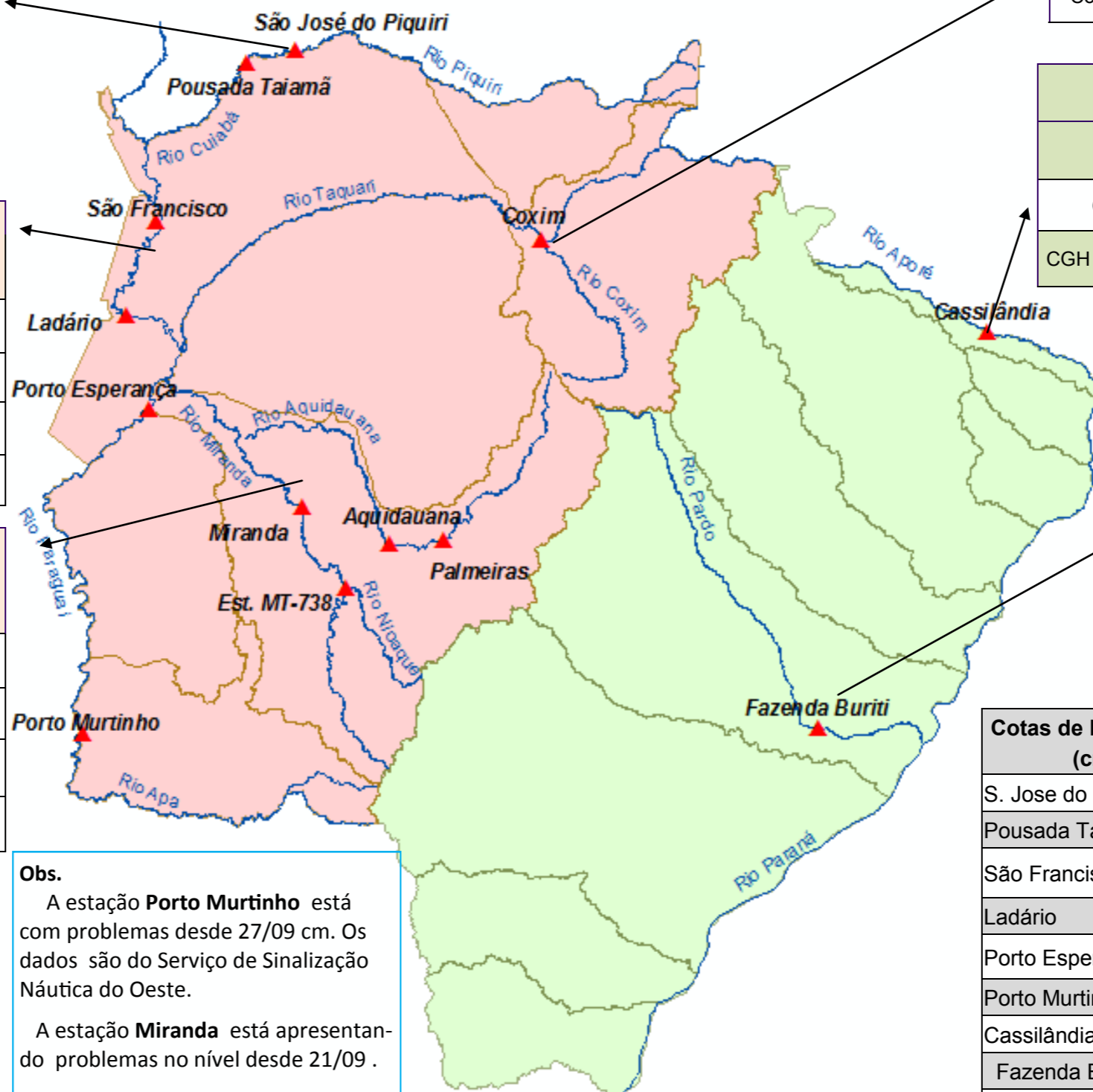

Cotas de Referência (cm)	Permanência	
	5%	95%
S. Jose do Piquiri	518	167
Pousada Taiamã	552	263
São Francisco	784	346
Ladário	542	52
Porto Esperança	556	35
Porto Murinho	736	184
Cassilândia	184	100
Fazenda Buriti	535	303
Estrada MT-738	473	96
Miranda	580	123
Palmeiras	450	105
Aquidauana	600	231
Coxim	400	142

LEGENDA	
	Rios
	Estações Telemétricas
	Sub-Bacia do Rio Paraguai
	Sub-Bacia do Rio Paraná
	cota Emergência
	ALERTA (Acima da cota com permanência de 5%)
	NORMAL (entre 5% e 95%)
	ESTIAGEM (Abaixo da cota com permanência de 95%)
	Sem informações atualizada

Obs.
A estação **Porto Murinho** está com problemas desde 27/09 cm. Os dados são do Serviço de Sinalização Náutica do Oeste.
A estação **Miranda** está apresentando problemas no nível desde 21/09 .

LEGENDA DE CHUVA	
	Sem Informação Atualizada
0	Sem chuva
	Com chuva acima de 1 mm
A chuva informada é a somatória das últimas 24 h.	