



# BOLETIM DIÁRIO Nº 371 — SALA DE SITUAÇÃO MS

07/03/2016 (Leitura às 07:00 h)

| RIO CUIABÁ / PIQUIRI Cota (cm) |       |       |       | Chuva (mm) |
|--------------------------------|-------|-------|-------|------------|
| Estação                        | 05/03 | 06/03 | 07/03 |            |
| S. José do Piquiri             |       |       |       |            |
| Pousada Taiamã                 | 527   | 528   | 527   | 0          |

| RIO TAQUARI Cota (cm) |       |       |       | Chuva (mm) |
|-----------------------|-------|-------|-------|------------|
| Estação               | 05/03 | 06/03 | 07/03 |            |
| Coxim                 | 437   | 426   | 478   | 9,2        |

| RIO APORE Cota (cm)  |       |       |       | Chuva (mm) |
|----------------------|-------|-------|-------|------------|
| Estação              | 05/03 | 06/03 | 07/03 |            |
| Cassilândia          | 167   | 151   | 153   | 17,2       |
| CGH Cassilândia Jus. | 201   | 191   | 191   | 17,6       |

| RIO PARAGUAI Cota (cm) |       |       |       | Chuva (mm) |
|------------------------|-------|-------|-------|------------|
| Estação                | 05/03 | 06/03 | 07/03 |            |
| São Francisco          | 577   | 579   | 580   | 0,2        |
| Ladário                | 341   | 342   | 342   | 0          |
| Porto Esperança        | 384   | 385   | 385   | 0          |
| Porto Murtinho         | 642   | 651   | 656   | 0          |

| RIO AQUIDAUANA / MIRANDA Cota (cm) |       |       |       | Chuva (mm) |
|------------------------------------|-------|-------|-------|------------|
| Estação                            | 05/03 | 06/03 | 07/03 |            |
| Palmeiras                          | 453   | 361   | 344   | 2          |
| Aquidauana                         | 738   | 668   | 567   | 0          |
| Estrada MT-738                     | 991   | 953   | 866   | 1,4        |
| Miranda                            | 734   | 739   | 744   | 0          |

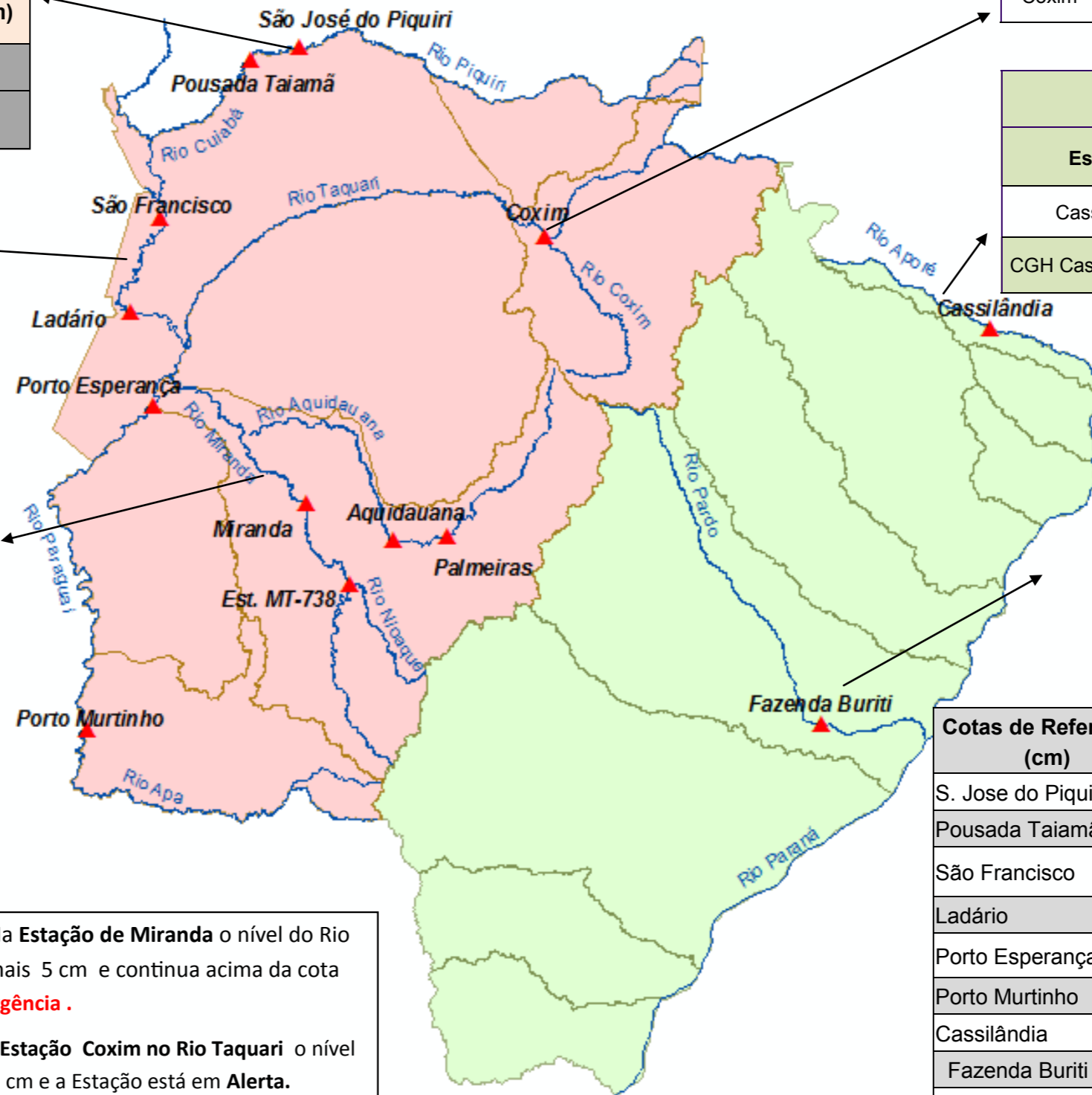

| RIO PARDO Cota (cm) |       |       |       | Chuva (mm) |
|---------------------|-------|-------|-------|------------|
| Estação             | 05/03 | 06/03 | 07/03 |            |
| Faz. Buriti         | 647   | 646   | 644   | 0          |

| Cotas de Referência (cm)   | Permanência 5% | Permanência 95%   |
|----------------------------|----------------|-------------------|
| S. Jose do Piquiri         | 518            | 165               |
| Pousada Taiamã             | 552            | 263               |
| São Francisco              | 784            | 342               |
| Ladário                    | 542            | 52                |
| Porto Esperança            | 556            | 35                |
| Porto Murtinho             | 736            | 184               |
| Cassilândia                | 184            | 100               |
| Fazenda Buriti             | 535            | 303               |
| Estrada MT-738             | 473            | 96                |
| <b>Defesa Civil—Cheias</b> | <b>Alerta</b>  | <b>Emergência</b> |
| Miranda                    | 580            | 680               |
| Palmeiras                  | 450            | 700               |
| Aquidauana                 | 600            | 800               |
| Coxim                      | 400            | 500               |

**Obs.** Na Estação de Miranda o nível do Rio subiu mais 5 cm e continua acima da cota de **Emergência**.

Na Estação Coxim no Rio Taquari o nível subiu 52 cm e a Estação está em **Alerta**.

Na Estação Faz. Buriti o Rio Pardo continua acima da cota de **Alerta**.

| LEGENDA DE CHUVA |                           |
|------------------|---------------------------|
|                  | Sem Informação Atualizada |
| 0                | Sem chuva                 |
|                  | Com chuva acima de 1 mm   |

A chuva informada é a somatória das últimas 24 h.

| LEGENDA |   |
|---------|---|
|         | Rios  |
|         | Estações Telemétricas                                   |
|         | Sub-Bacia do Rio Paraguai                               |
|         | Sub-Bacia do Rio Paraná                                 |
|         | <b>cota</b> Emergência                                  |
|         | <b>ALERTA</b> (Acima da cota com permanência de 5%)     |
|         | <b>NORMAL</b> (entre 5% e 95%)                          |
|         | <b>ESTIAGEM</b> (Abaixo da cota com permanência de 95%) |
|         | Sem informações atualizadas                             |

Fonte: Dados retirados do site da ANA, 2016. (Mais informações atualizadas acesse [AQUI](#))

\*cota atualizada pelo estudo hidrológico do IMASUL/GRH-MS.