



# BOLETIM DIÁRIO Nº 618 — SALA DE SITUAÇÃO MS

02/03/2017 (Leitura às 07:00 h local)

RIO CUIABÁ / PIQUIRI Cota (cm)				Chuva (mm)
Estação	28/02	01/03	02/03	
S. José do Piquiri	345	345	345	0,2
Pousada Taiamã				

RIO PARAGUAI Cota (cm)				Chuva (mm)
Estação	28/02	01/03	02/03	
São Francisco	525	527	528	0
Ladário	204	205	206	0
Porto Esperança	136	137	138	0
Porto Murinho				0

RIO AQUIDAUANA / MIRANDA Cota (cm)				Chuva (mm)
Estação	28/02	01/03	02/03	
Palmeiras	300	278	245	1,4
Aquidauana	425	433	364	0
Estrada MT-738	157	148	142	7,8
Miranda	329	321	305	0

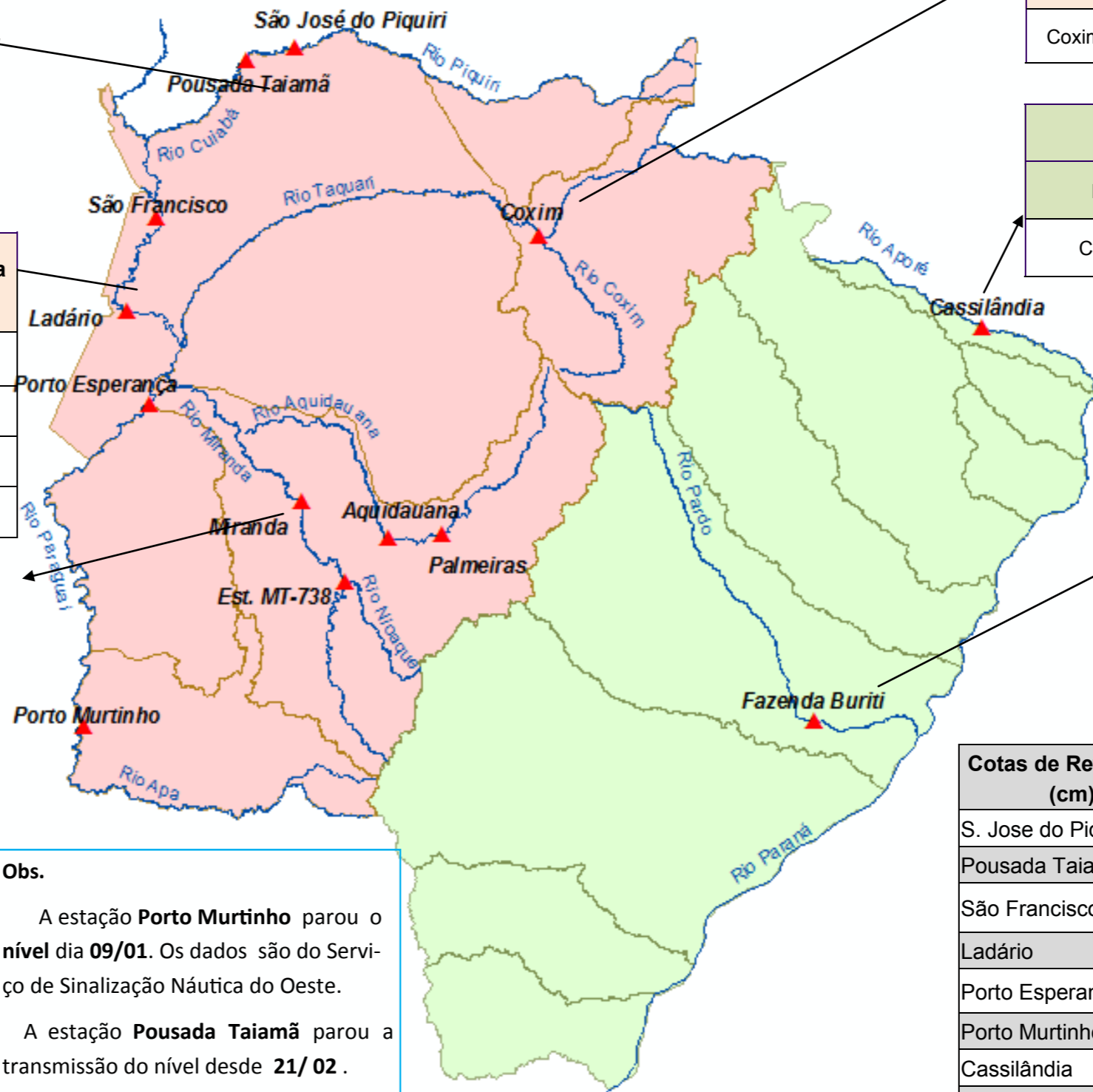

RIO TAQUARI Cota (cm)				Chuva (mm)
Estação	28/02	01/03	02/03	
Coxim	416	430	435	12,6

RIO APORÉ Cota (cm)				Chuva (mm)
Estação	28/02	01/03	02/03	
Cassilândia				1,2

RIO PARDO Cota (cm)				Chuva (mm)
Estação	28/02	01/03	02/03	
Faz. Buriti	470	467	450	0

**Obs.**  
 A estação **Porto Murinho** parou o nível dia **09/01**. Os dados são do Serviço de Sinalização Náutica do Oeste.  
 A estação **Pousada Taiamã** parou a transmissão do nível desde **21/02**.  
 A estação **Cassilândia** parou a transmissão do nível em 26/02.

Cotas de Referência (cm)	Permanência 5%	Permanência 95%
	S. Jose do Piquiri	518
Pousada Taiamã	550	263
São Francisco	783	346
Ladário	542	52
Porto Esperança	556	35
Porto Murinho	735	184
Cassilândia	184	100
Fazenda Buriti	531	303
Estrada MT-738	473	96
<b>Defesa Civil—Cheias</b>	<b>Alerta</b>	<b>Emergência</b>
Miranda	<b>580</b>	<b>700</b>
Palmeiras	<b>450</b>	<b>700</b>
Aquidauana	<b>600</b>	<b>800</b>
Coxim	<b>400</b>	<b>500</b>

LEGENDA	
	Rios
	Estações Telemétricas
	Sub-Bacia do Rio Paraguai
	Sub-Bacia do Rio Paraná
	<b>Emergência</b>
	<b>ALERTA</b> (Acima da cota com permanência de 5%)
	<b>NORMAL</b> (entre 5% e 95%)
	<b>ESTIAGEM</b> (Abaixo da cota com permanência de 0 a 95%)
	Sem informações atualizada

LEGENDA DE CHUVA	
	Sem Informação Atualizada
	0 Sem chuva
	Com chuva acima de 1 mm
A chuva informada é a somatória das últimas 24 h.	

Fonte: Dados retirados do site da ANA, 2017. (Mais informações atualizadas acesse [AQUI](#))