



# BOLETIM DIÁRIO Nº 621 — SALA DE SITUAÇÃO MS

07/03/2017 (Leitura às 07:00 h local)

RIO CUIABÁ / PIQUIRI Cota (cm)				Chuva (mm)
Estação	05/03	06/03	07/03	
S. José do Piquiri	350	353	357	19,8
Pousada Taiamã				

RIO PARAGUAI Cota (cm)				Chuva (mm)
Estação	05/03	06/03	07/03	
São Francisco	531	532	533	0
Ladário	208	212	213	3,2
Porto Esperança	139	142	144	0,2
Porto Murinho	303	308		0

RIO AQUIDAUANA / MIRANDA Cota (cm)				Chuva (mm)
Estação	05/03	06/03	07/03	
Palmeiras	268	245	273	0,2
Aquidauana	388	422	379	0,6
Estrada MT-738	156	168	228	4
Miranda	266	266	279	29,8

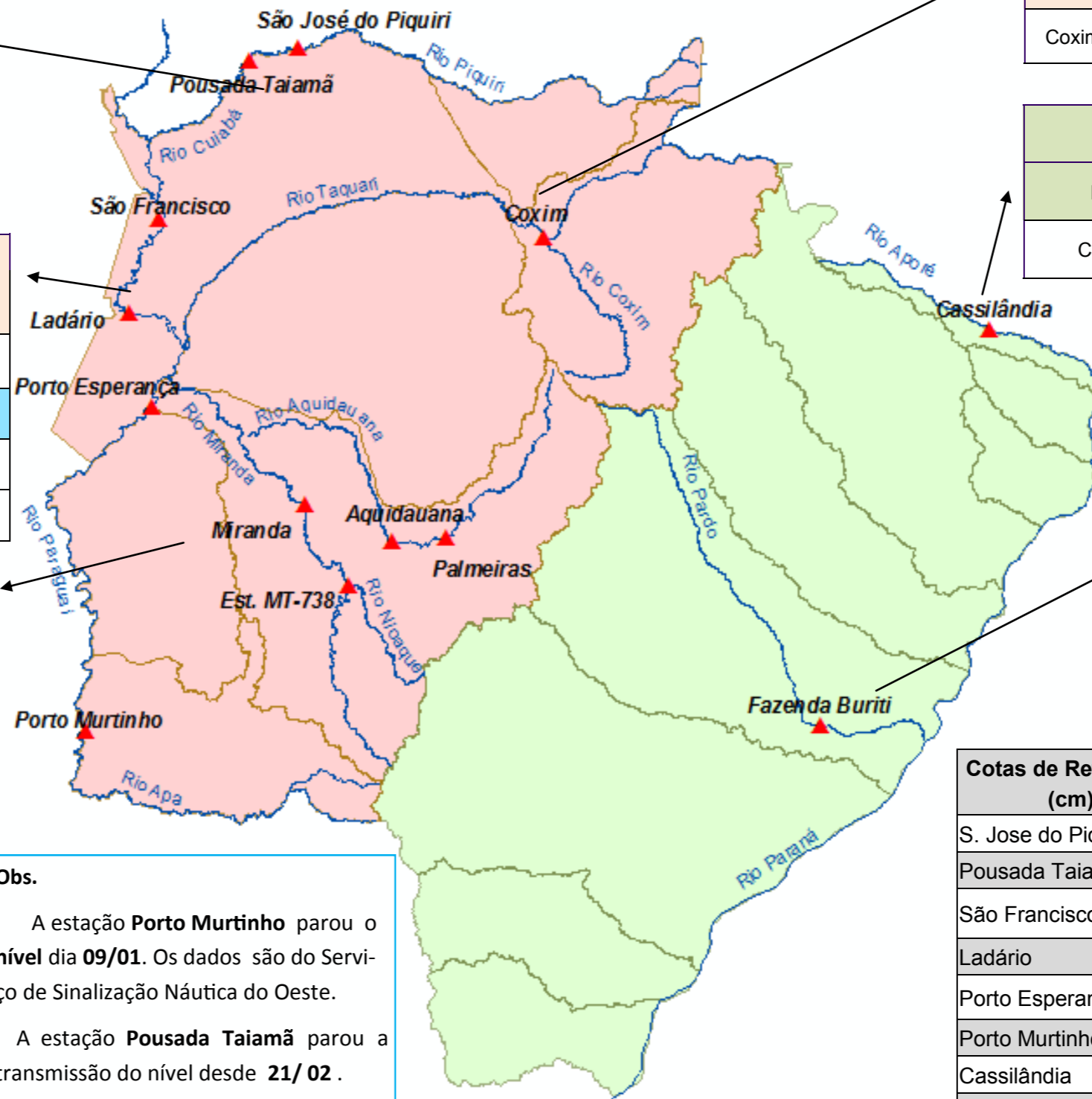

RIO TAQUARI Cota (cm)				Chuva (mm)
Estação	05/03	06/03	07/03	
Coxim	411	446	437	9,6

RIO APORE Cota (cm)				Chuva (mm)
Estação	05/03	06/03	07/03	
Cassilândia				4,4

RIO PARDO Cota (cm)				Chuva (mm)
Estação	05/03	06/03	07/03	
Faz. Buriti	458	501	506	0,2

**Obs.**

A estação **Porto Murinho** parou o nível dia **09/01**. Os dados são do Serviço de Sinalização Náutica do Oeste.

A estação **Pousada Taiamã** parou a transmissão do nível desde **21/02**.

A Estação **Miranda** parou transmissão de nível em **02/03**. Dados obtidos pelo [eddn.usgs.gov/fieldtest](http://eddn.usgs.gov/fieldtest)

A estação **Cassilândia** apresenta problema na transmissão do nível desde **26/02**.

Cotas de Referência (cm)	Permanência 5%	Permanência 95%
	S. Jose do Piquiri	518
Pousada Taiamã	550	263
São Francisco	783	346
Ladário	542	52
Porto Esperança	556	35
Porto Murinho	735	184
Cassilândia	184	100
Fazenda Buriti	531	303
Estrada MT-738	473	96
<b>Defesa Civil—Cheias</b>	<b>Alerta</b>	<b>Emergência</b>
Miranda	580	700
Palmeiras	450	700
Aquidauana	600	800
Coxim	400	500

LEGENDA	
	Rios
	Estações Telemétricas
	Sub-Bacia do Rio Paraguai
	Sub-Bacia do Rio Paraná
	<b>Emergência</b>
	<b>ALERTA</b> (Acima da cota com permanência de 5%)
	<b>NORMAL</b> (entre 5% e 95%)
	<b>ESTIAGEM</b> (Abaixo da cota com permanência de 0 a 95%)
	Sem informações atualizadas

LEGENDA DE CHUVA	
	Sem Informação Atualizada
	0 Sem chuva
	Com chuva acima de 1 mm

A chuva informada é a somatória das últimas 24 h.