



BOLETIM DIÁRIO Nº 637 — SALA DE SITUAÇÃO MS

29/03/2017 (Leitura às 07:00 h local)

RIO CUIABÁ / PIQUIRI Cota (cm)				Chuva (mm)
Estação	27/03	28/03	29/03	
S. José do Piquiri	367	370	368	0,2
Pousada Taiamã				7,2

RIO PARAGUAI Cota (cm)				Chuva (mm)
Estação	27/03	28/03	29/03	
São Francisco	562	565	568	5
Ladário	233	235	236	0
Porto Esperança	158	160	162	0
Porto Murinho	316	316		0

RIO AQUIDAUANA / MIRANDA Cota (cm)				Chuva (mm)
Estação	27/03	28/03	29/03	
Palmeiras	354	411	352	0
Aquidauana	398	514	526	0,4
Estrada MT-738	129	131	130	0
Miranda				12,8

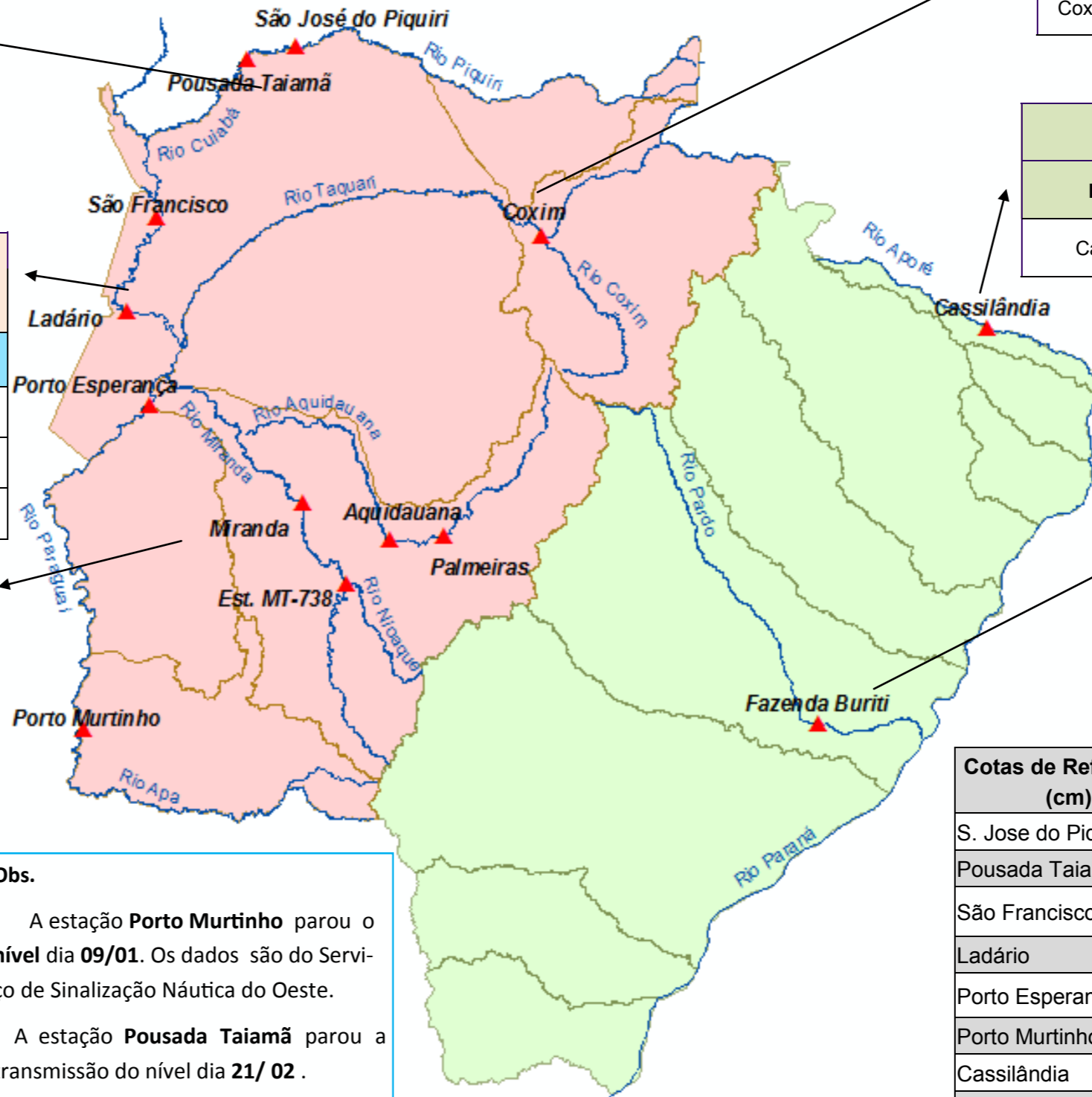

RIO TAQUARI Cota (cm)				Chuva (mm)
Estação	27/03	28/03	29/03	
Coxim	406	421	418	0

RIO APORE Cota (cm)				Chuva (mm)
Estação	27/03	28/03	29/03	
Cassilândia	182	173	157	0,2

RIO PARDO Cota (cm)				Chuva (mm)
Estação	27/03	28/03	29/03	
Faz. Buriti	457	470	475	0

Obs.
 A estação **Porto Murinho** parou o nível dia **09/01**. Os dados são do Serviço de Sinalização Náutica do Oeste.
 A estação **Pousada Taiamã** parou a transmissão do nível dia **21/02**.
 A estação **Miranda** apresenta variação do nível inconsistente, desde 27/03.

Cotas de Referência (cm)	Permanência 5%	Permanência 95%
	S. Jose do Piquiri	518
Pousada Taiamã	550	263
São Francisco	783	346
Ladário	542	52
Porto Esperança	556	35
Porto Murinho	735	184
Cassilândia	184	100
Fazenda Buriti	531	303
Estrada MT-738	473	96
Defesa Civil—Cheias	Alerta	Emergência
Miranda	580	700
Palmeiras	450	700
Aquidauana	600	800
Coxim	400	500

LEGENDA	
	Rios
	Estações Telemétricas
	Sub-Bacia do Rio Paraguai
	Sub-Bacia do Rio Paraná
	Emergência
	ALERTA (Acima da cota com permanência de 5%)
	NORMAL (entre 5% e 95%)
	ESTIAGEM (Abaixo da cota com permanência de 95%)
	Sem informações atualizadas

LEGENDA DE CHUVA	
	Sem Informação Atualizada
	0 Sem chuva
	Com chuva acima de 1 mm

A chuva informada é a somatória das últimas 24 h.