



BOLETIM DIÁRIO Nº 638 — SALA DE SITUAÇÃO MS

30/03/2017 (Leitura às 07:00 h local)

RIO CUIABÁ / PIQUIRI Cota (cm)				Chuva (mm)
Estação	28/03	29/03	30/03	
S. José do Piquiri	370	368	366	3,8
Pousada Taiamã				12,2

RIO PARAGUAI Cota (cm)				Chuva (mm)
Estação	28/03	29/03	30/03	
São Francisco	565	568	571	3,8
Ladário	235	236	237	0
Porto Esperança	160	162	162	0
Porto Murinho	317	317		0

RIO AQUIDAUANA / MIRANDA Cota (cm)				Chuva (mm)
Estação	28/03	29/03	30/03	
Palmeiras	411	352	297	0
Aquidauana	514	526	449	0
Estrada MT-738	131	130	125	0
Miranda				0

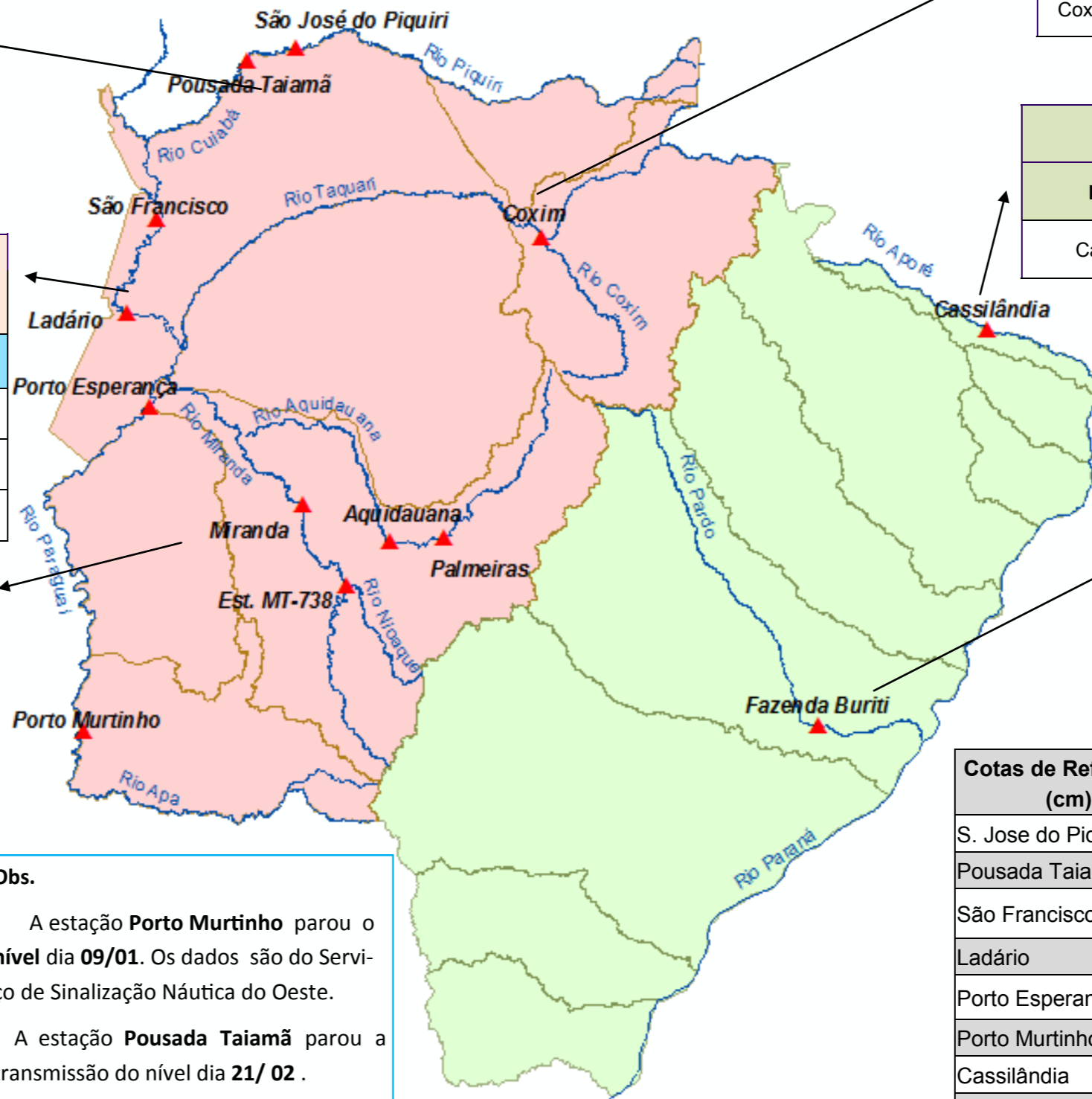

RIO TAQUARI Cota (cm)				Chuva (mm)
Estação	28/03	29/03	30/03	
Coxim	421	418	414	0

RIO APORÉ Cota (cm)				Chuva (mm)
Estação	28/03	29/03	30/03	
Cassilândia	173	157	149	0

RIO PARDO Cota (cm)				Chuva (mm)
Estação	28/03	29/03	30/03	
Faz. Buriti	470	475	483	0

Obs.
 A estação **Porto Murinho** parou o nível dia **09/01**. Os dados são do Serviço de Sinalização Náutica do Oeste.
 A estação **Pousada Taiamã** parou a transmissão do nível dia **21/02**.
 A estação **Miranda** apresenta uma variação de nível inconsistente, desde 27/03.

Cotas de Referência (cm)	Permanência 5%	Permanência 95%
	S. Jose do Piquiri	518
Pousada Taiamã	550	263
São Francisco	783	346
Ladário	542	52
Porto Esperança	556	35
Porto Murinho	735	184
Cassilândia	184	100
Fazenda Buriti	531	303
Estrada MT-738	473	96
Defesa Civil—Cheias	Alerta	Emergência
Miranda	580	700
Palmeiras	450	700
Aquidauana	600	800
Coxim	400	500

LEGENDA	
	Rios
	Estações Telemétricas
	Sub-Bacia do Rio Paraguai
	Sub-Bacia do Rio Paraná
	Emergência
	ALERTA (Acima da cota com permanência de 5%)
	NORMAL (entre 5% e 95%)
	ESTIAGEM (Abaixo da cota com permanência de 95%)
	Sem informações atualizadas

LEGENDA DE CHUVA	
	Sem Informação Atualizada
	0 Sem chuva
	Com chuva acima de 1 mm

A chuva informada é a somatória das últimas 24 h.