



BOLETIM DIÁRIO Nº 639 — SALA DE SITUAÇÃO MS

31/03/2017 (Leitura às 07:00 h local)

RIO CUIABÁ / PIQUIRI Cota (cm)				Chuva (mm)
Estação	29/03	30/03	31/03	
S. José do Piquiri	368	366	364	0
Pousada Taiamã				0

RIO PARAGUAI Cota (cm)				Chuva (mm)
Estação	29/03	30/03	31/03	
São Francisco	568	571	574	0,2
Ladário	236	237	239	0
Porto Esperança	162	162	163	0
Porto Murinho	317	318		0

RIO AQUIDAUANA / MIRANDA Cota (cm)				Chuva (mm)
Estação	29/03	30/03	31/03	
Palmeiras	352	297	251	0
Aquidauana	526	449	375	0,2
Estrada MT-738	130	125	121	0,6
Miranda		227	226	0

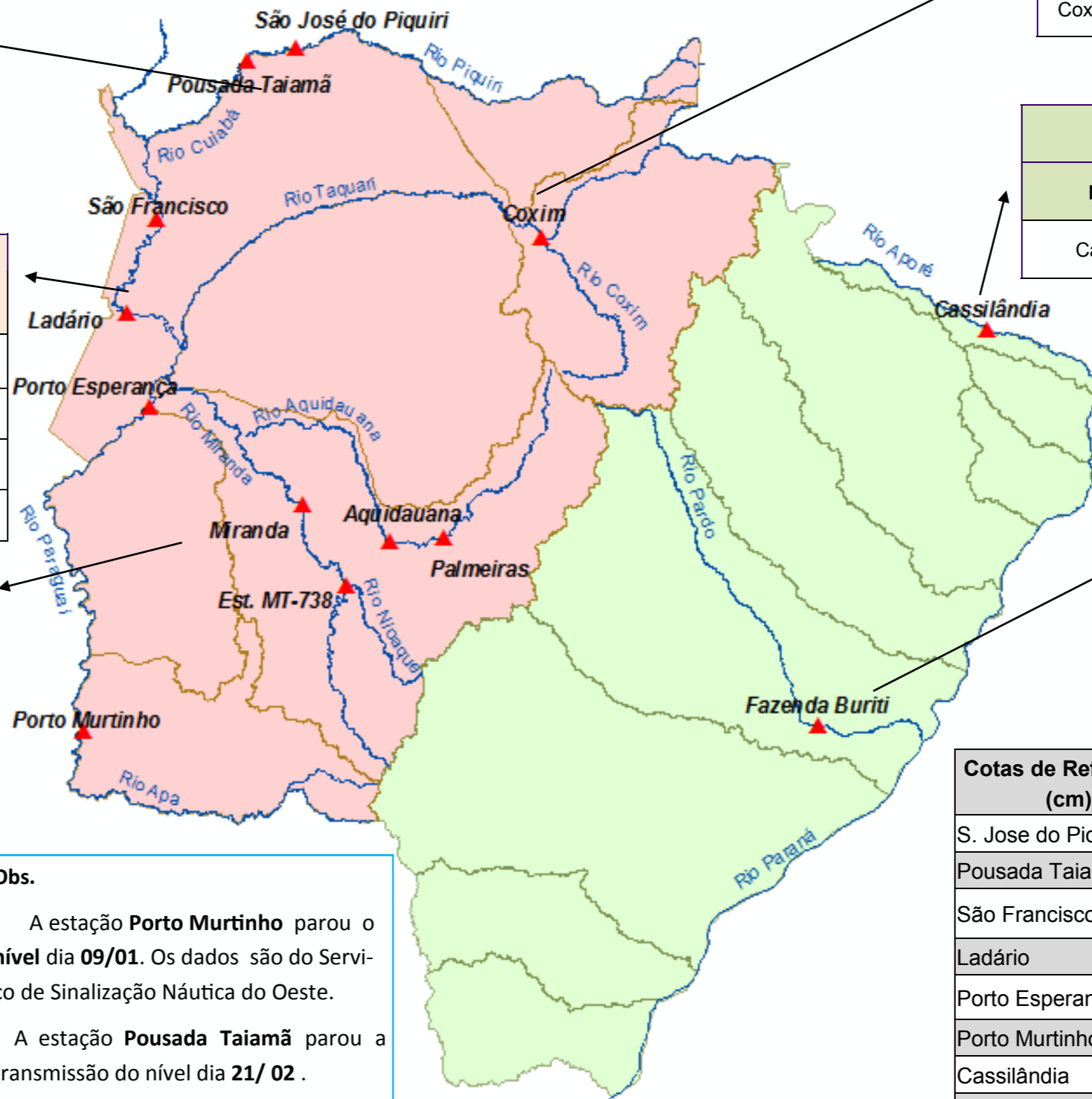

RIO TAQUARI Cota (cm)				Chuva (mm)
Estação	29/03	30/03	31/03	
Coxim	418	414	409	0

RIO APORÉ Cota (cm)				Chuva (mm)
Estação	29/03	30/03	31/03	
Cassilândia	157	149	147	0

RIO PARDO Cota (cm)				Chuva (mm)
Estação	29/03	30/03	31/03	
Faz. Buriti	475	483	465	0

Obs.
 A estação **Porto Murinho** parou o nível dia **09/01**. Os dados são do Serviço de Sinalização Náutica do Oeste.
 A estação **Pousada Taiamã** parou a transmissão do nível dia **21/02**.

Cotas de Referência (cm)	Permanência 5%	Permanência 95%
	S. Jose do Piquiri	518
Pousada Taiamã	550	263
São Francisco	783	346
Ladário	542	52
Porto Esperança	556	35
Porto Murinho	735	184
Cassilândia	184	100
Fazenda Buriti	531	303
Estrada MT-738	473	96
Defesa Civil—Cheias	Alerta	Emergência
Miranda	580	700
Palmeiras	450	700
Aquidauana	600	800
Coxim	400	500

LEGENDA	
	Rios
	Estações Telemétricas
	Sub-Bacia do Rio Paraguai
	Sub-Bacia do Rio Paraná
	Emergência
	ALERTA (Acima da cota com permanência de 5%)
	NORMAL (entre 5% e 95%)
	ESTIAGEM (Abaixo da cota com permanência de 95%)
	Sem informações atualizadas

LEGENDA DE CHUVA	
	Sem Informação Atualizada
	0 Sem chuva
	Com chuva acima de 1 mm

A chuva informada é a somatória das últimas 24 h.