



# BOLETIM DIÁRIO Nº 640 — SALA DE SITUAÇÃO MS

03/04/2017 (Leitura às 07:00 h local)

RIO CUIABÁ / PIQUIRI Cota (cm)				Chuva (mm)
Estação	01/04	02/04	03/04	
S. José do Piquiri	373	374	375	0
Pousada Taiamã				0

RIO PARAGUAI Cota (cm)				Chuva (mm)
Estação	01/04	02/04	03/04	
São Francisco	578	582	585	0
Ladário	240	240	242	0
Porto Esperança	163	164	164	0
Porto Murinho	321	322		0

RIO AQUIDAUANA / MIRANDA Cota (cm)				Chuva (mm)
Estação	01/04	02/04	03/04	
Palmeiras	230	220	214	0,2
Aquidauana	340	323	314	0
Estrada MT-738	117	116	114	0,4
Miranda	226	226	227	0

RIO TAQUARI Cota (cm)				Chuva (mm)
Estação	01/04	02/04	03/04	
Coxim	397	393	392	0

RIO APORE Cota (cm)				Chuva (mm)
Estação	01/04	02/04	03/04	
Cassilândia	145	142	141	0

RIO PARDO Cota (cm)				Chuva (mm)
Estação	01/04	02/04	03/04	
Faz. Buriti	437	415	405	0,2

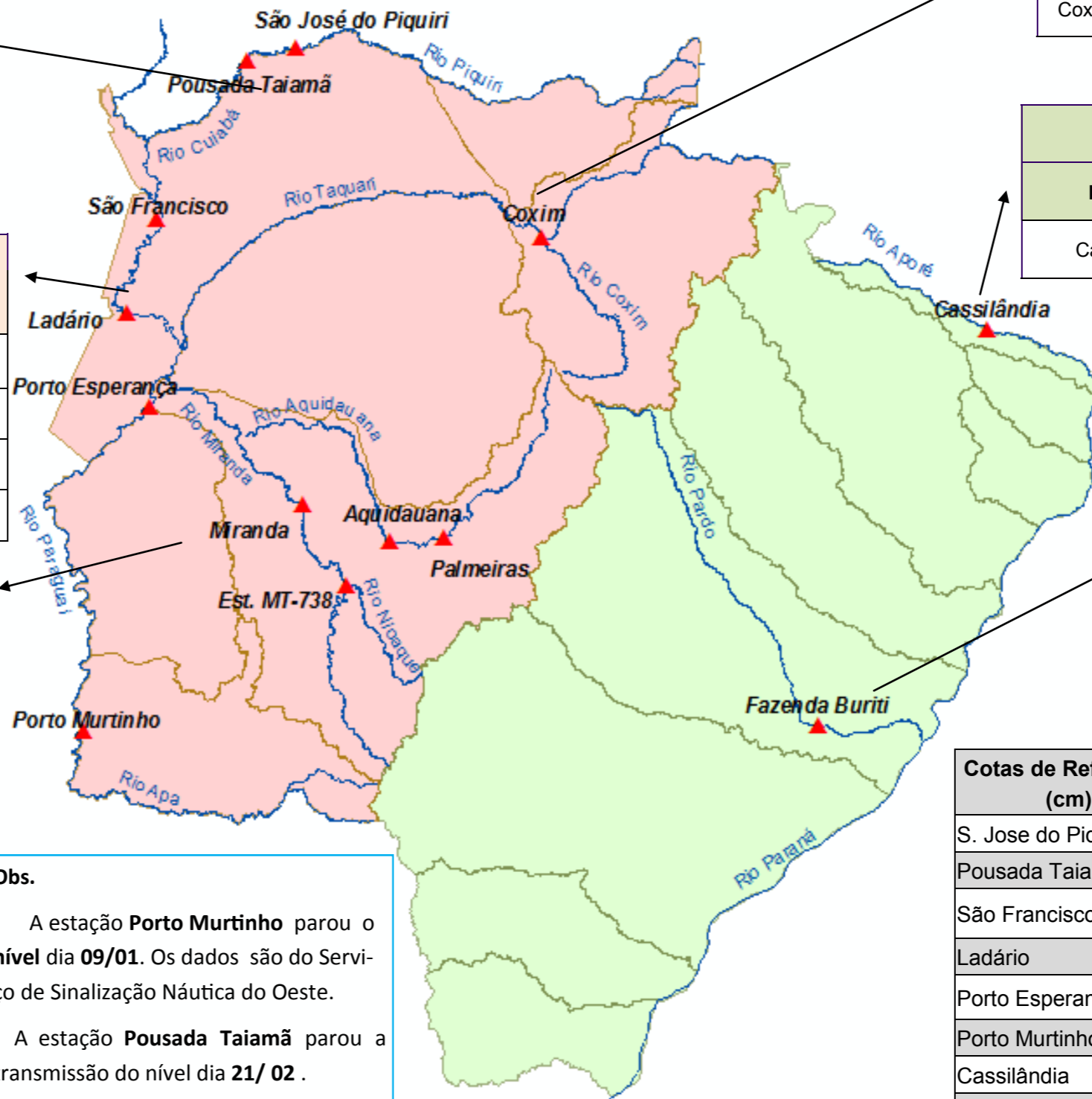

**Obs.**  
 A estação **Porto Murinho** parou o nível dia **09/01**. Os dados são do Serviço de Sinalização Náutica do Oeste.  
 A estação **Pousada Taiamã** parou a transmissão do nível dia **21/02**.

Cotas de Referência (cm)	Permanência 5%	Permanência 95%
	S. Jose do Piquiri	518
Pousada Taiamã	550	263
São Francisco	783	346
Ladário	542	52
Porto Esperança	556	35
Porto Murinho	735	184
Cassilândia	184	100
Fazenda Buriti	531	303
Estrada MT-738	473	96
<b>Defesa Civil—Cheias</b>	<b>Alerta</b>	<b>Emergência</b>
Miranda	<b>580</b>	<b>700</b>
Palmeiras	<b>450</b>	<b>700</b>
Aquidauana	<b>600</b>	<b>800</b>
Coxim	<b>400</b>	<b>500</b>

LEGENDA	
	Rios
	Estações Telemétricas
	Sub-Bacia do Rio Paraguai
	Sub-Bacia do Rio Paraná
	<b>Emergência</b>
	<b>ALERTA</b> (Acima da cota com permanência de 5%)
	<b>NORMAL</b> (entre 5% e 95%)
	<b>ESTIAGEM</b> (Abaixo da cota com permanência de 95%)
	Sem informações atualizada

LEGENDA DE CHUVA	
	Sem Informação Atualizada
	0 Sem chuva
	Com chuva acima de 1 mm
A chuva informada é a somatória das últimas 24 h.	