



BOLETIM DIÁRIO Nº 643 — SALA DE SITUAÇÃO MS

06/04/2017 (Leitura às 07:00 h local)

RIO CUIABÁ / PIQUIRI Cota (cm)				Chuva (mm)
Estação	04/04	05/04	06/04	
S. José do Piquiri	378	380	384	1,6
Pousada Taiamã				0

RIO PARAGUAI Cota (cm)				Chuva (mm)
Estação	04/04	05/04	06/04	
São Francisco	589	593	598	8
Ladário	244	245	248	1,2
Porto Esperança	166	168	170	2,8
Porto Murinho	322	322		4,2

RIO AQUIDAUANA / MIRANDA Cota (cm)				Chuva (mm)
Estação	04/04	05/04	06/04	
Palmeiras	210	216	237	2,4
Aquidauana	308	337	374	0,4
Estrada MT-738	113	128	179	18
Miranda	226	227	226	1

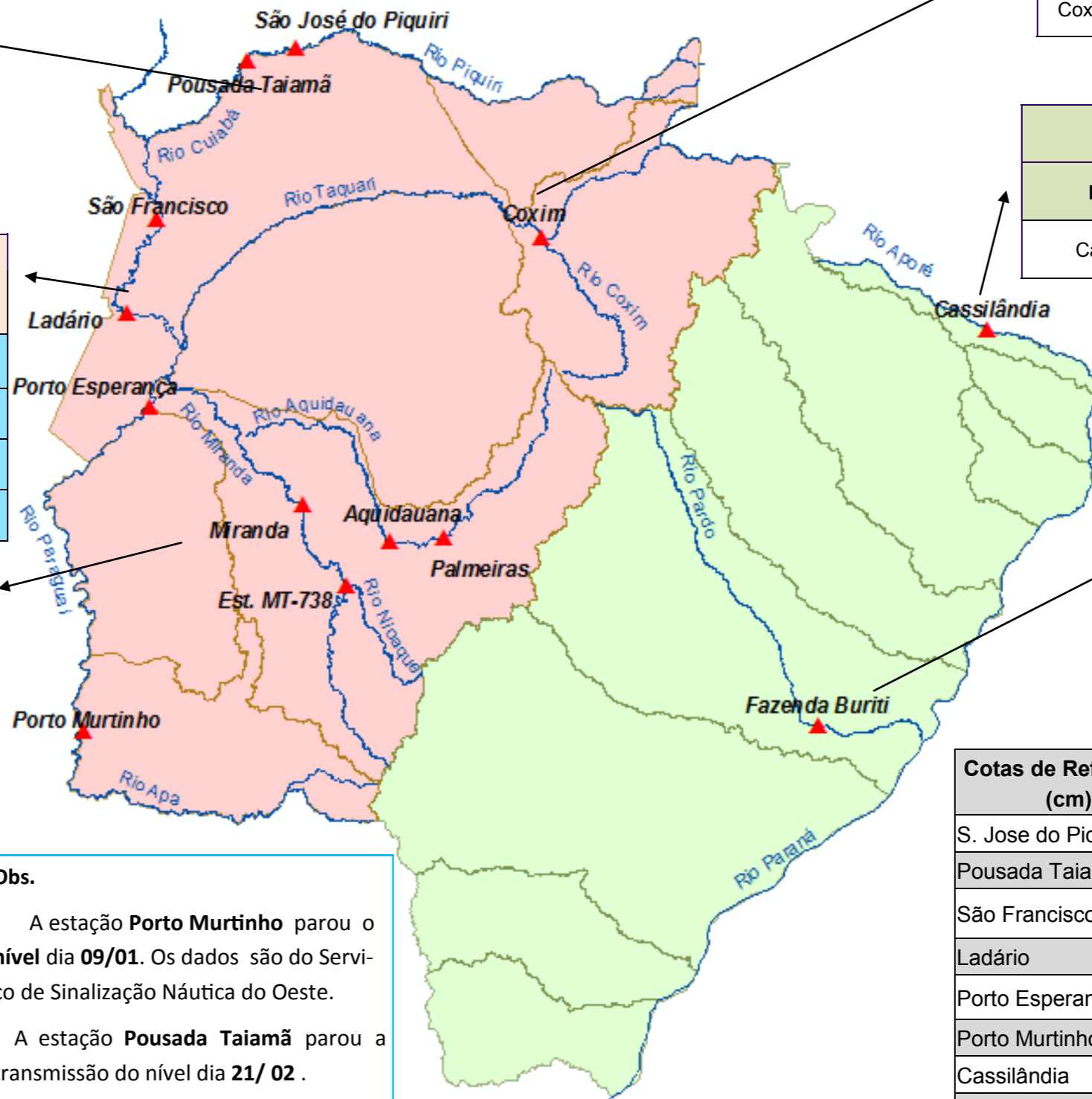

RIO TAQUARI Cota (cm)				Chuva (mm)
Estação	04/04	05/04	06/04	
Coxim	388	391	386	0

RIO APORÉ Cota (cm)				Chuva (mm)
Estação	04/04	05/04	06/04	
Cassilândia	142	132	129	0,4

RIO PARDO Cota (cm)				Chuva (mm)
Estação	04/04	05/04	06/04	
Faz. Buriti	398	391	392	14,6

Obs.
 A estação **Porto Murinho** parou o nível dia **09/01**. Os dados são do Serviço de Sinalização Náutica do Oeste.
 A estação **Pousada Taiamã** parou a transmissão do nível dia **21/02**.

Cotas de Referência (cm)	Permanência 5%	Permanência 95%
	S. Jose do Piquiri	518
Pousada Taiamã	550	263
São Francisco	783	346
Ladário	542	52
Porto Esperança	556	35
Porto Murinho	735	184
Cassilândia	184	100
Fazenda Buriti	531	303
Estrada MT-738	473	96
Defesa Civil—Cheias	Alerta	Emergência
Miranda	580	700
Palmeiras	450	700
Aquidauana	600	800
Coxim	400	500

LEGENDA	
	Rios
	Estações Telemétricas
	Sub-Bacia do Rio Paraguai
	Sub-Bacia do Rio Paraná
	Emergência
	ALERTA (Acima da cota com permanência de 5%)
	NORMAL (entre 5% e 95%)
	ESTIAGEM (Abaixo da cota com permanência de 95%)
	Sem informações atualizada

LEGENDA DE CHUVA	
	Sem Informação Atualizada
	0 Sem chuva
	Com chuva acima de 1 mm
A chuva informada é a somatória das últimas 24 h.	