



# BOLETIM DIÁRIO Nº 651 — SALA DE SITUAÇÃO MS

19/04/2017 (Leitura às 07:00 h local)

RIO CUIABÁ / PIQUIRI Cota (cm)				Chuva (mm)
Estação	17/04	18/04	19/04	
S. José do Piquiri	376	372	368	0
Pousada Taiamã				0

RIO PARAGUAI Cota (cm)				Chuva (mm)
Estação	17/04	18/04	19/04	
São Francisco	650	655	661	0
Ladário	268	270	272	0
Porto Esperança	190	192	194	0
Porto Murinho	336	338		0

RIO AQUIDAUANA / MIRANDA Cota (cm)				Chuva (mm)
Estação	17/04	18/04	19/04	
Palmeiras	319	300	290	0
Aquidauana	378	436	434	0
Estrada MT-738	133	186	199	0
Miranda	299	294	309	0

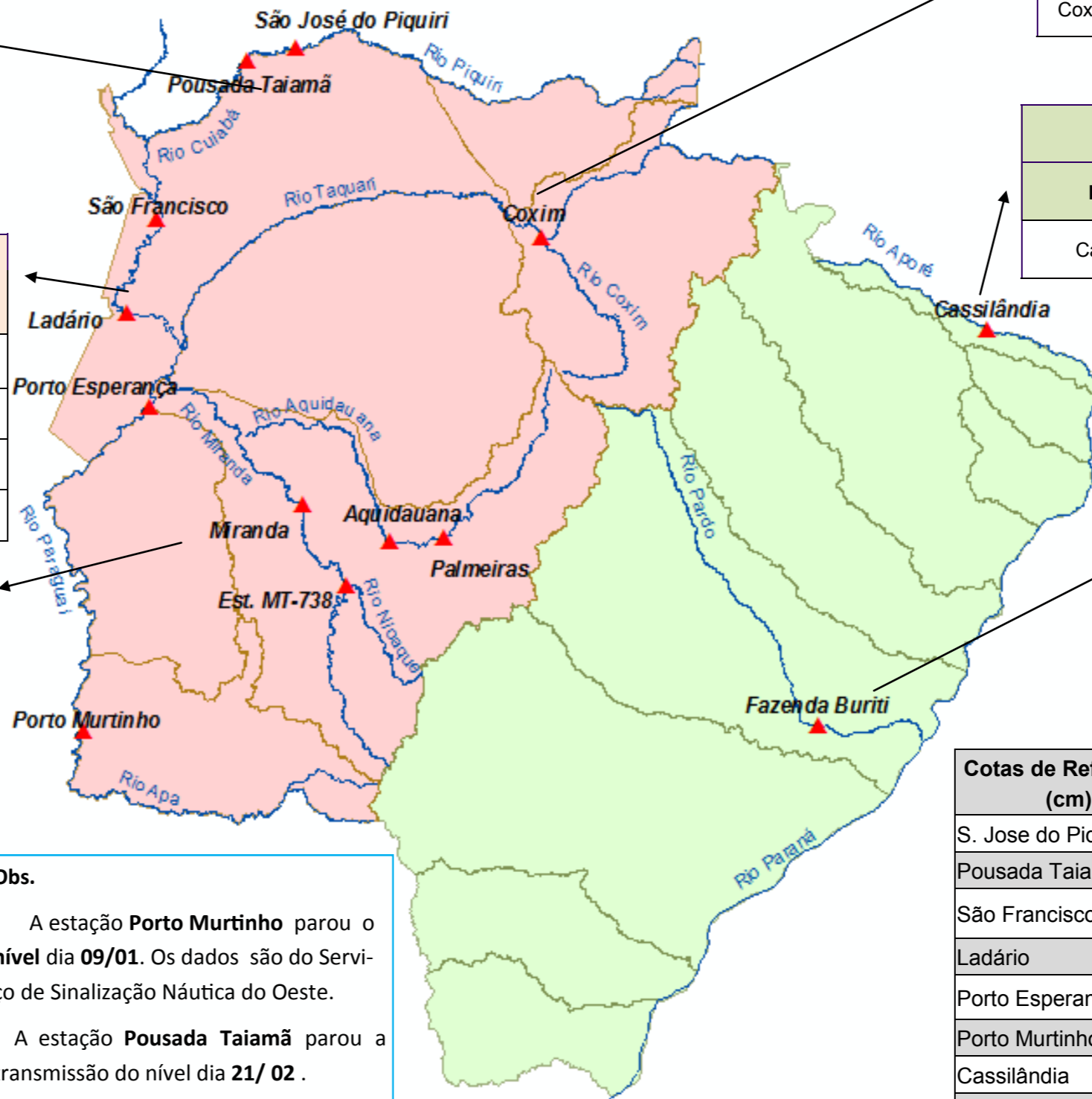

RIO TAQUARI Cota (cm)				Chuva (mm)
Estação	17/04	18/04	19/04	
Coxim	437	405	399	0

RIO APORÉ Cota (cm)				Chuva (mm)
Estação	17/04	18/04	19/04	
Cassilândia	111	125	118	0

RIO PARDO Cota (cm)				Chuva (mm)
Estação	17/04	18/04	19/04	
Faz. Buriti	431	440	461	0

**Obs.**  
 A estação **Porto Murinho** parou o nível dia **09/01**. Os dados são do Serviço de Sinalização Náutica do Oeste.  
 A estação **Pousada Taiamã** parou a transmissão do nível dia **21/02**.  
 A estação **Coxim** saiu do **Alerta** em 19/04.

Cotas de Referência (cm)	Permanência 5%	Permanência 95%
	S. Jose do Piquiri	518
Pousada Taiamã	550	263
São Francisco	783	346
Ladário	542	52
Porto Esperança	556	35
Porto Murinho	735	184
Cassilândia	184	100
Fazenda Buriti	531	303
Estrada MT-738	473	96
<b>Defesa Civil—Cheias</b>	<b>Alerta</b>	<b>Emergência</b>
Miranda	580	700
Palmeiras	450	700
Aquidauana	600	800
Coxim	400	500

LEGENDA	
	Rios
	Estações Telemétricas
	Sub-Bacia do Rio Paraguai
	Sub-Bacia do Rio Paraná
	<b>Emergência</b>
	<b>ALERTA</b> (Acima da cota com permanência de 5%)
	<b>NORMAL</b> (entre 5% e 95%)
	<b>ESTIAGEM</b> (Abaixo da cota com permanência de 95%)
	Sem informações atualizadas

LEGENDA DE CHUVA	
	Sem Informação Atualizada
	0 Sem chuva
	Com chuva acima de 1 mm

A chuva informada é a somatória das últimas 24 h.