



BOLETIM DIÁRIO Nº 653 — SALA DE SITUAÇÃO MS

22/04/2017 (Leitura às 07:00 h local)

RIO CUIABÁ / PIQUIRI Cota (cm)				Chuva (mm)
Estação	20/04	21/04	22/04	
S. José do Piquiri	364	361	357	0,2
Pousada Taiamã				

RIO PARAGUAI Cota (cm)				Chuva (mm)
Estação	20/04	21/04	22/04	
São Francisco	667	676	682	3,6
Ladário	275	280	283	1,2
Porto Esperança	198	202	204	0,8
Porto Murinho	348	352		0

RIO AQUIDAUANA / MIRANDA Cota (cm)				Chuva (mm)
Estação	20/04	21/04	22/04	
Palmeiras	300	311	357	0
Aquidauana	436	505	503	0,2
Estrada MT-738	186	181	336	1,4
Miranda	294	466	497	2,8

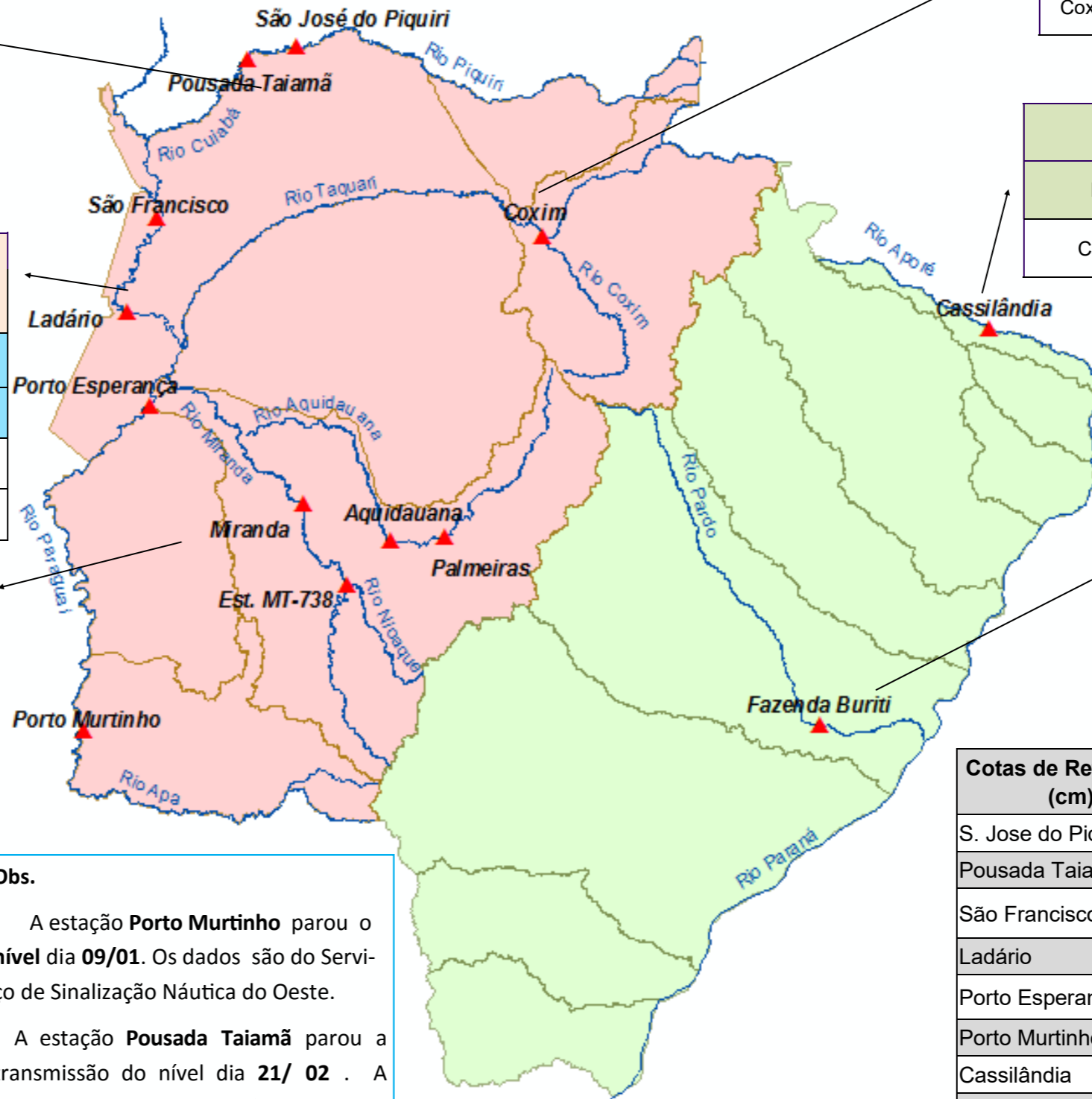

RIO TAQUARI Cota (cm)				Chuva (mm)
Estação	20/04	21/04	22/04	
Coxim	391	393	408	17,8

RIO APORÉ Cota (cm)				Chuva (mm)
Estação	20/04	21/04	22/04	
Cassilândia	125	127	139	17,8

RIO PARDO Cota (cm)				Chuva (mm)
Estação	20/04	21/04	22/04	
Faz. Buriti	450	465	468	5,4

Obs.

A estação **Porto Murinho** parou o nível dia **09/01**. Os dados são do Serviço de Sinalização Náutica do Oeste.

A estação **Pousada Taiamã** parou a transmissão do nível dia **21/02**. A transmissão da chuva está sendo realizada de forma intermitente.

A estação **Coxim** entrou em nível de Alerta em 22/04 às 02:00 h.

Cotas de Referência (cm)	Permanência 5%	Permanência 95%
	S. Jose do Piquiri	518
Pousada Taiamã	550	263
São Francisco	783	346
Ladário	542	52
Porto Esperança	556	35
Porto Murinho	735	184
Cassilândia	184	100
Fazenda Buriti	531	303
Estrada MT-738	473	96
Defesa Civil—Cheias	Alerta	Emergência
Miranda	580	700
Palmeiras	450	700
Aquidauana	600	800
Coxim	400	500

LEGENDA	
	Rios
	Estações Telemétricas
	Sub-Bacia do Rio Paraguai
	Sub-Bacia do Rio Paraná
	Emergência
	ALERTA (Acima da cota com permanência de 5%)
	NORMAL (entre 5% e 95%)
	ESTIAGEM (Abaixo da cota com permanência de 95%)
	Sem informações atualizada

LEGENDA DE CHUVA	
	Sem Informação Atualizada
	0 Sem chuva
	Com chuva acima de 1 mm
A chuva informada é a somatória das últimas 24 h.	