



BOLETIM DIÁRIO Nº 661 — SALA DE SITUAÇÃO MS

03/05/2017 (Leitura às 07:00 h local)

RIO CUIABÁ / PIQUIRI Cota (cm)				Chuva (mm)
Estação	01/05	02/05	03/05	
S. José do Piquiri	307	302	299	0
Pousada Taiamã	507	504	502	0

RIO PARAGUAI Cota (cm)				Chuva (mm)
Estação	01/05	02/05	03/05	
São Francisco	720	724	727	0
Ladário	308	312	315	0
Porto Esperança	227	230	233	0
Porto Murinho	372	374		0

RIO AQUIDAUANA / MIRANDA Cota (cm)				Chuva (mm)
Estação	01/05	02/05	03/05	
Palmeiras	231	226	217	0
Aquidauana	381	347	335	0
Estrada MT-738	151	145	141	0,6
Miranda	495	488	572	0

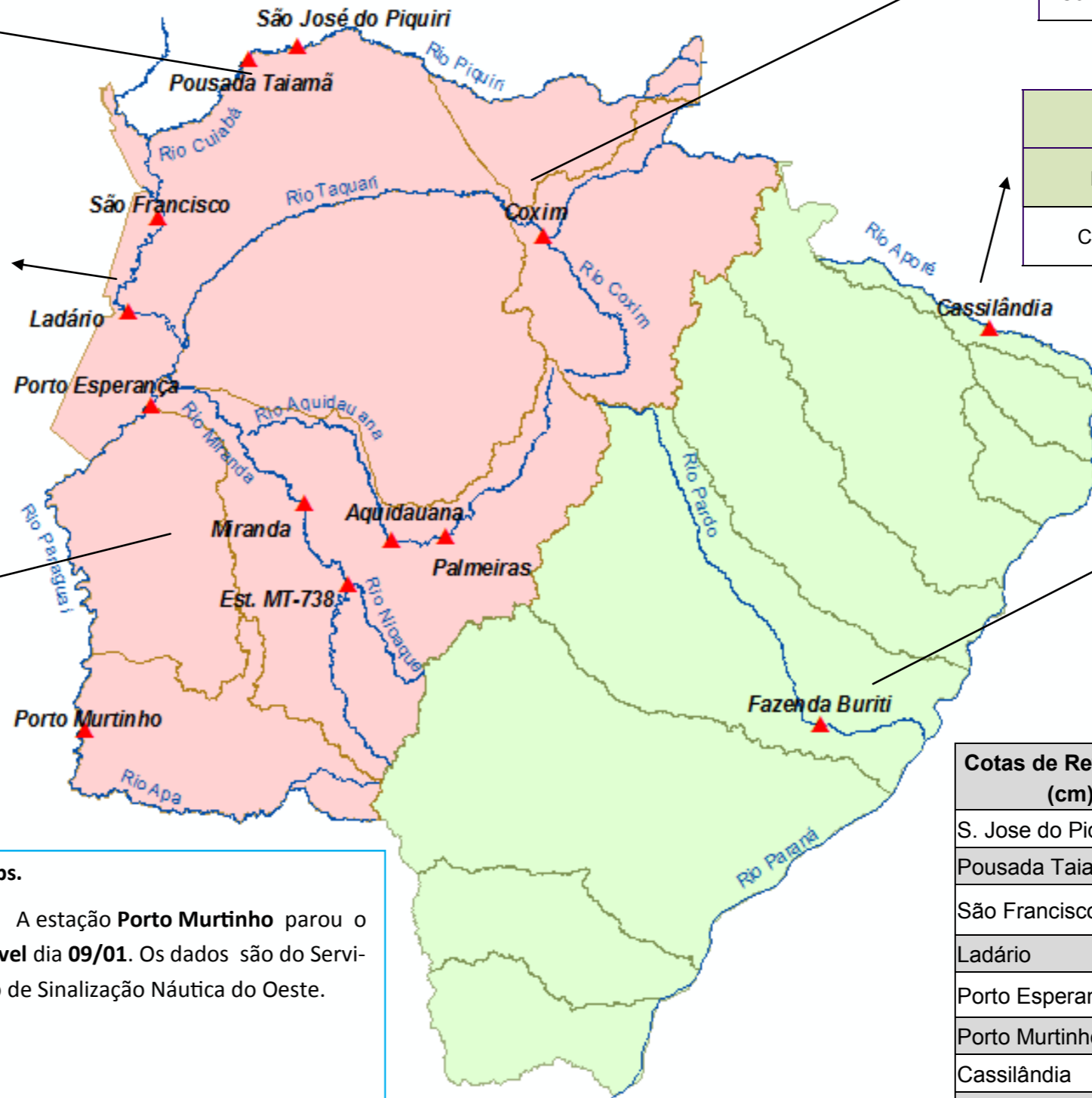

RIO TAQUARI Cota (cm)				Chuva (mm)
Estação	01/05	02/05	03/05	
Coxim	394	387	386	0

RIO APORÉ Cota (cm)				Chuva (mm)
Estação	01/05	02/05	03/05	
Cassilândia	128	130	123	0

RIO PARDO Cota (cm)				Chuva (mm)
Estação	01/05	02/05	03/05	
Faz. Buriti	432	425	416	0

Obs.
A estação **Porto Murinho** parou o nível dia **09/01**. Os dados são do Serviço de Sinalização Náutica do Oeste.

Cotas de Referência (cm)	Permanência 5%	Permanência 95%
	S. Jose do Piquiri	518
Pousada Taiamã	550	263
São Francisco	783	346
Ladário	542	52
Porto Esperança	556	35
Porto Murinho	735	184
Cassilândia	184	100
Fazenda Buriti	531	303
Estrada MT-738	473	96
Defesa Civil—Cheias	Alerta	Emergência
Miranda	580	700
Palmeiras	450	700
Aquidauana	600	800
Coxim	400	500

LEGENDA	
	Rios
	Estações Telemétricas
	Sub-Bacia do Rio Paraguai
	Sub-Bacia do Rio Paraná
	Emergência
	ALERTA (Acima da cota com permanência de 5%)
	NORMAL (entre 5% e 95%)
	ESTIAGEM (Abaixo da cota com permanência de 95%)
	Sem informações atualizada

LEGENDA DE CHUVA	
	Sem Informação Atualizada
	0 Sem chuva
	Com chuva acima de 1 mm
A chuva informada é a somatória das últimas 24 h.	