



# BOLETIM DIÁRIO Nº 672— SALA DE SITUAÇÃO MS

18/05/2017 (Leitura às 07:00 h local)

RIO CUIABÁ / PIQUIRI Cota (cm)				Chuva (mm)
Estação	16/05	17/05	18/05	
S. José do Piquiri	265	264	263	0
Pousada Taiamã	473	470	468	0

RIO PARAGUAI Cota (cm)				Chuva (mm)
Estação	16/05	17/05	18/05	
São Francisco	752	754	754	0
Ladário	364	367	371	0,2
Porto Esperança	283	286	290	0
Porto Murinho	470	478		0

RIO AQUIDAUANA / MIRANDA Cota (cm)				Chuva (mm)
Estação	16/05	17/05	18/05	
Palmeiras	409	407	345	0
Aquidauana	577	602	597	0,2
Estrada MT-738	473	561	568	0,4
Miranda	663	698	636	0,4

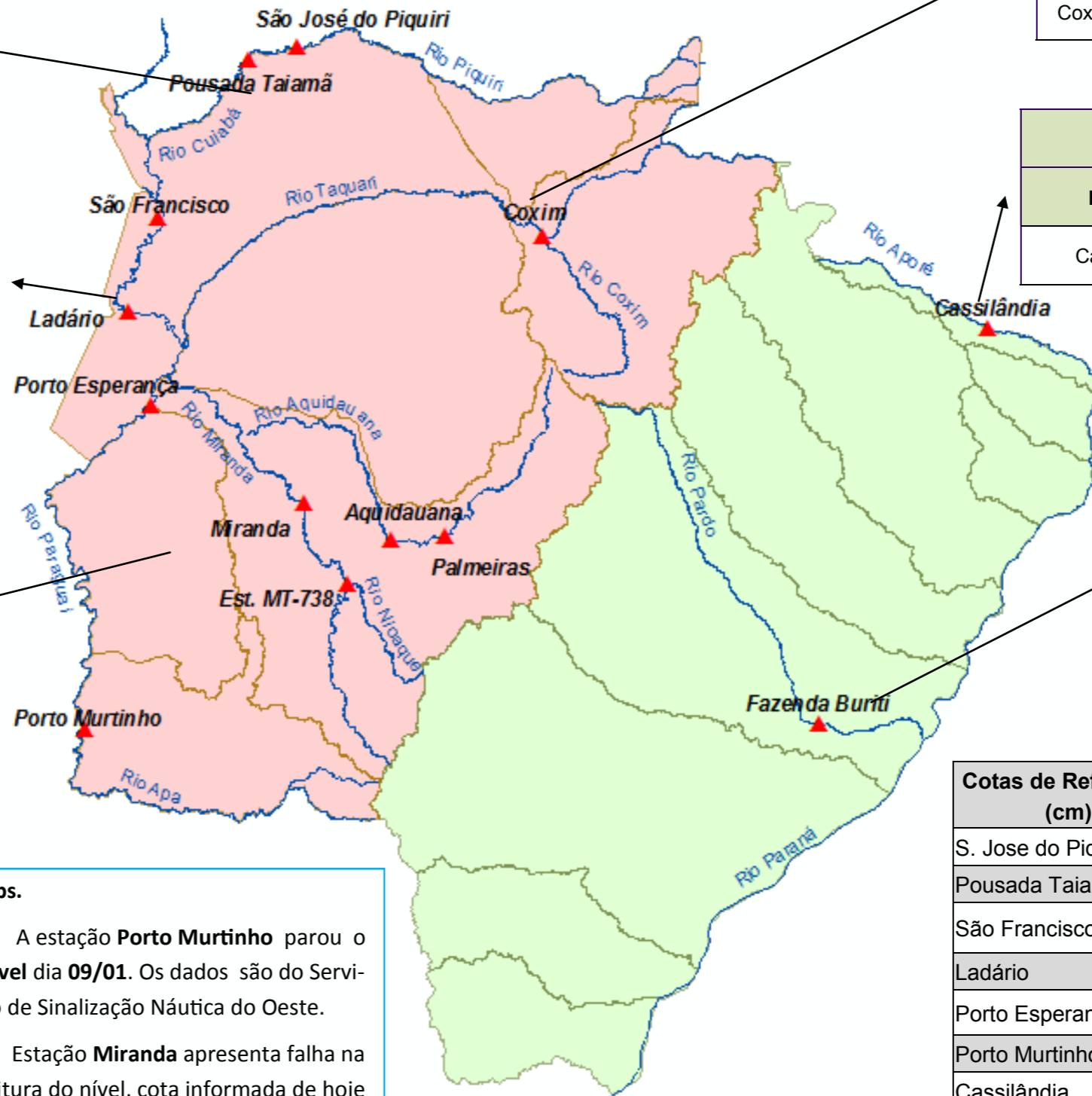

RIO TAQUARI Cota (cm)				Chuva (mm)
Estação	16/05	17/05	18/05	
Coxim	389	390	384	0

RIO APORÉ Cota (cm)				Chuva (mm)
Estação	16/05	17/05	18/05	
Cassilândia	128	125	121	0

RIO PARDO Cota (cm)				Chuva (mm)
Estação	16/05	17/05	18/05	
Faz. Buriti	394	408	449	0

**Obs.**  
A estação **Porto Murinho** parou o nível dia **09/01**. Os dados são do Serviço de Sinalização Náutica do Oeste.  
Estação **Miranda** apresenta falha na leitura do nível, cota informada de hoje pelo observador da régua.

Cotas de Referência (cm)	Permanência 5%	Permanência 95%
	S. Jose do Piquiri	518
Pousada Taiamã	550	263
São Francisco	783	346
Ladário	542	52
Porto Esperança	556	35
Porto Murinho	735	184
Cassilândia	184	100
Fazenda Buriti	531	303
Estrada MT-738	473	96
<b>Defesa Civil—Cheias</b>	<b>Alerta</b>	<b>Emergência</b>
Miranda	600	700
Palmeiras	450	700
Aquidauana	600	800
Coxim	400	500

LEGENDA	
	Rios
	Estações Telemétricas
	Sub-Bacia do Rio Paraguai
	Sub-Bacia do Rio Paraná
	<b>Emergência</b>
	<b>ALERTA</b> (Acima da cota com permanência de 5%)
	<b>NORMAL</b> ( entre 5% e 95%)
	<b>ESTIAGEM</b> (Abaixo da cota com permanência de 95%)
	Sem informações atualizada

LEGENDA DE CHUVA	
	Sem Informação Atualizada
	0 Sem chuva
	Com chuva acima de 1 mm
A chuva informada é a somatória das últimas 24 h.	