



BOLETIM DIÁRIO Nº 677 — SALA DE SITUAÇÃO MS

25/05/2017 (Leitura às 07:00 h local)

| RIO CUIABÁ / PIQUIRI Cota (cm) | | | | Chuva (mm) |
|--------------------------------|-------|-------|-------|------------|
| Estação | 23/05 | 24/05 | 25/05 | |
| S. José do Piquiri | 258 | 257 | 256 | 0 |
| Pousada Taiamã | 458 | 455 | 453 | 0 |

| RIO PARAGUAI Cota (cm) | | | | Chuva (mm) |
|------------------------|-------|-------|-------|------------|
| Estação | 23/05 | 24/05 | 25/05 | |
| São Francisco | 758 | 757 | 759 | 0 |
| Ladário | 398 | 404 | 409 | 0,2 |
| Porto Esperança | 310 | 314 | 318 | 0 |
| Porto Murtinho | 518 | 524 | | 0 |

| RIO AQUIDAUANA / MIRANDA Cota (cm) | | | | Chuva (mm) |
|------------------------------------|-------|-------|-------|------------|
| Estação | 23/05 | 24/05 | 25/05 | |
| Palmeiras | 300 | 267 | 260 | 0 |
| Aquidauana | 526 | 473 | 484 | 0 |
| Estrada MT-738 | 618 | 693 | 824 | 0 |
| Miranda | | 659 | 661 | 0 |

| RIO TAQUARI Cota (cm) | | | | Chuva (mm) |
|-----------------------|-------|-------|-------|------------|
| Estação | 23/05 | 24/05 | 25/05 | |
| Coxim | 404 | 403 | 413 | 0,2 |

| RIO APORE Cota (cm) | | | | Chuva (mm) |
|---------------------|-------|-------|-------|------------|
| Estação | 23/05 | 24/05 | 25/05 | |
| Cassilândia | 135 | 122 | 127 | 0 |

| RIO PARDO Cota (cm) | | | | Chuva (mm) |
|---------------------|-------|-------|-------|------------|
| Estação | 23/05 | 24/05 | 25/05 | |
| Faz. Buriti | 555 | 550 | 522 | 0 |

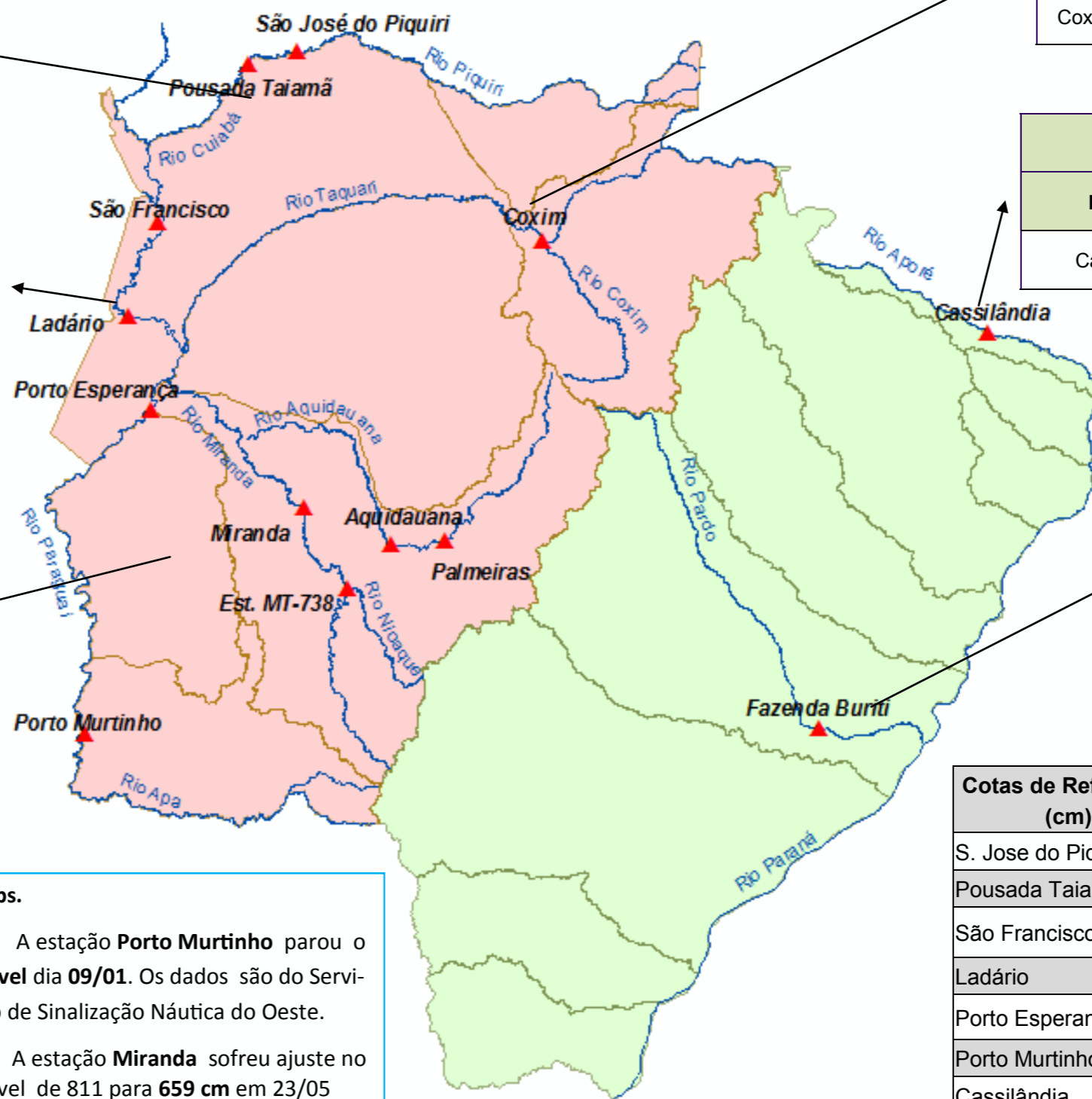

Obs.

A estação **Porto Murtinho** parou o nível dia **09/01**. Os dados são do Serviço de Sinalização Náutica do Oeste.

A estação **Miranda** sofreu ajuste no nível de 811 para **659 cm** em 23/05 às 16:30 h. O nível está oscilando e no momento em **Alerta**.

A estação **MT 738** cessou transmissão de nível em 24/05 às 15:00 horas. Dado obtido pelo eddn.usgs.gov/fieldtest.html.

| Cotas de Referência (cm) | Permanência 5% | Permanência 95% |
|----------------------------|--------------------|-------------------|
| | S. Jose do Piquiri | 518 |
| Pousada Taiamã | 550 | 263 |
| São Francisco | 783 | 346 |
| Ladário | 542 | 52 |
| Porto Esperança | 556 | 35 |
| Porto Murtinho | 735 | 184 |
| Cassilândia | 184 | 100 |
| Fazenda Buriti | 531 | 303 |
| Estrada MT-738 | 473 | 96 |
| Defesa Civil—Cheias | Alerta | Emergência |
| Miranda | 600 | 700 |
| Palmeiras | 450 | 700 |
| Aquidauana | 600 | 800 |
| Coxim | 400 | 500 |

| LEGENDA | |
|---------|---|
| | Rios |
| | Estações Telemétricas |
| | Sub-Bacia do Rio Paraguai |
| | Sub-Bacia do Rio Paraná |
| | Emergência |
| | ALERTA (Acima da cota com permanência de 5%) |
| | NORMAL (entre 5% e 95%) |
| | ESTIAGEM (Abaixo da cota com permanência de 95%) |
| | Sem informações atualizadas |

| LEGENDA DE CHUVA | |
|------------------|---------------------------|
| | Sem Informação Atualizada |
| | 0 Sem chuva |
| | Com chuva acima de 1 mm |

A chuva informada é a somatória das últimas 24 h.