



BOLETIM DIÁRIO Nº 747 — SALA DE SITUAÇÃO MS

01/09/2017 (Leitura às 07:00 h. local)

RIO CUIABÁ / PIQUIRI Cota (cm)				Chuva (mm)
Estação	30/08	31/08	01/09	
S. José do Piquiri	213	214	215	0
Pousada Taiamã	290	292	290	0

RIO PARAGUAI Cota (cm)				Chuva (mm)
Estação	30/08	31/08	01/09	
São Francisco	635	631	630	0
Ladário	402	399	397	0
Porto Esperança	389	386	383	0
Porto Murinho	512	510		0

RIO AQUIDAUANA / MIRANDA Cota (cm)				Chuva (mm)
Estação	30/08	31/08	01/09	
Palmeiras	159	158	156	0
Aquidauana	259	257	255	0
Estrada MT-738	123	122	120	0,8
Miranda	236	231	227	0

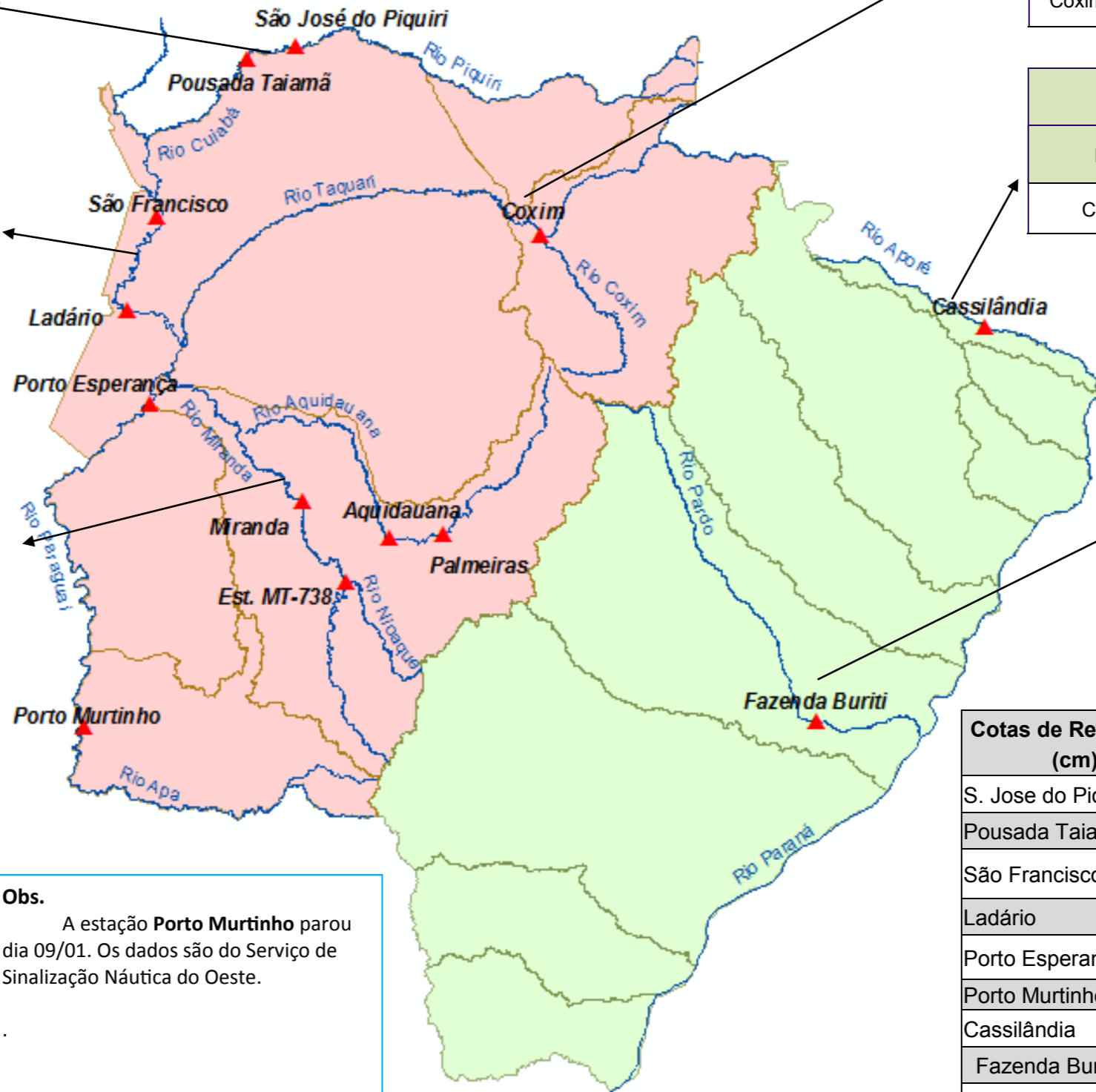

RIO TAQUARI Cota (cm)				Chuva (mm)
Estação	30/08	31/08	01/09	
Coxim	360	358	356	0

RIO APORÉ Cota (cm)				Chuva (mm)
Estação	30/08	31/08	01/09	
Cassilândia	98	94	94	0

RIO PARDO Cota (cm)				Chuva (mm)
Estação	30/08	31/08	01/09	
Faz. Buriti	347	346	336	0

Cotas de Referência (cm)	Permanência 5% / Defesa Civil	Permanência 95%
S. Jose do Piquiri	518	165
Pousada Taiamã	552	263
São Francisco	784	342
Ladário	542	52
Porto Esperança	556	35
Porto Murinho	736	184
Cassilândia	184	100
Fazenda Buriti	535	303
Estrada MT-738	473	96
Miranda	600	123
Palmeiras	450	105
Aquidauana	600	231
Coxim	400	142

Obs.
A estação **Porto Murinho** parou dia 09/01. Os dados são do Serviço de Sinalização Náutica do Oeste.

LEGENDA DE CHUVA	
	Sem Informação Atualizada
0	Sem chuva
	Com chuva acima de 1 mm
A chuva informada é a somatória das últimas 24 h.	

LEGENDA	
	Rios
	Estações Telemétricas
	Sub-Bacia do Rio Paraguai
	Sub-Bacia do Rio Paraná
	cota Emergência
	ALERTA (Acima da cota com permanência de 5%)
	NORMAL (entre 5% e 95%)
	ESTIAGEM (Abaixo da cota com permanência de 0 a 95%)
	Sem informações atualizada

Fonte: Dados retirados do site da ANA, 2017. (Mais informações atualizadas acesse [AQUI](#))