



BOLETIM DIÁRIO Nº 769 — SALA DE SITUAÇÃO MS

04/10/2017 (Leitura às 07:00 h. local)

RIO CUIABÁ / PIQUIRI Cota (cm)				Chuva (mm)
Estação	02/10	03/10	4/10	
S. José do Piquiri	201	205	205	0
Pousada Taiamã	256	264	267	0

RIO PARAGUAI Cota (cm)				Chuva (mm)
Estação	02/10	03/10	4/10	
São Francisco	557	559	556	0
Ladário	292	291	287	0
Porto Esperança	254	249	243	0
Porto Murinho	448	442		0

RIO AQUIDAUANA / MIRANDA Cota (cm)				Chuva (mm)
Estação	02/10	03/10	4/10	
Palmeiras	192	260	315	0
Aquidauana	307	372	449	0
Estrada MT-738	285	358	300	0,4
Miranda	236	333	462	0,2

RIO TAQUARI Cota (cm)				Chuva (mm)
Estação	02/10	03/10	4/10	
Coxim	377	441	404	0,2

RIO APORE Cota (cm)				Chuva (mm)
Estação	02/10	03/10	4/10	
Cassilândia	87	100	102	0

RIO PARDO Cota (cm)				Chuva (mm)
Estação	02/10	03/10	4/10	
Faz. Buriti	421	461	460	0,2

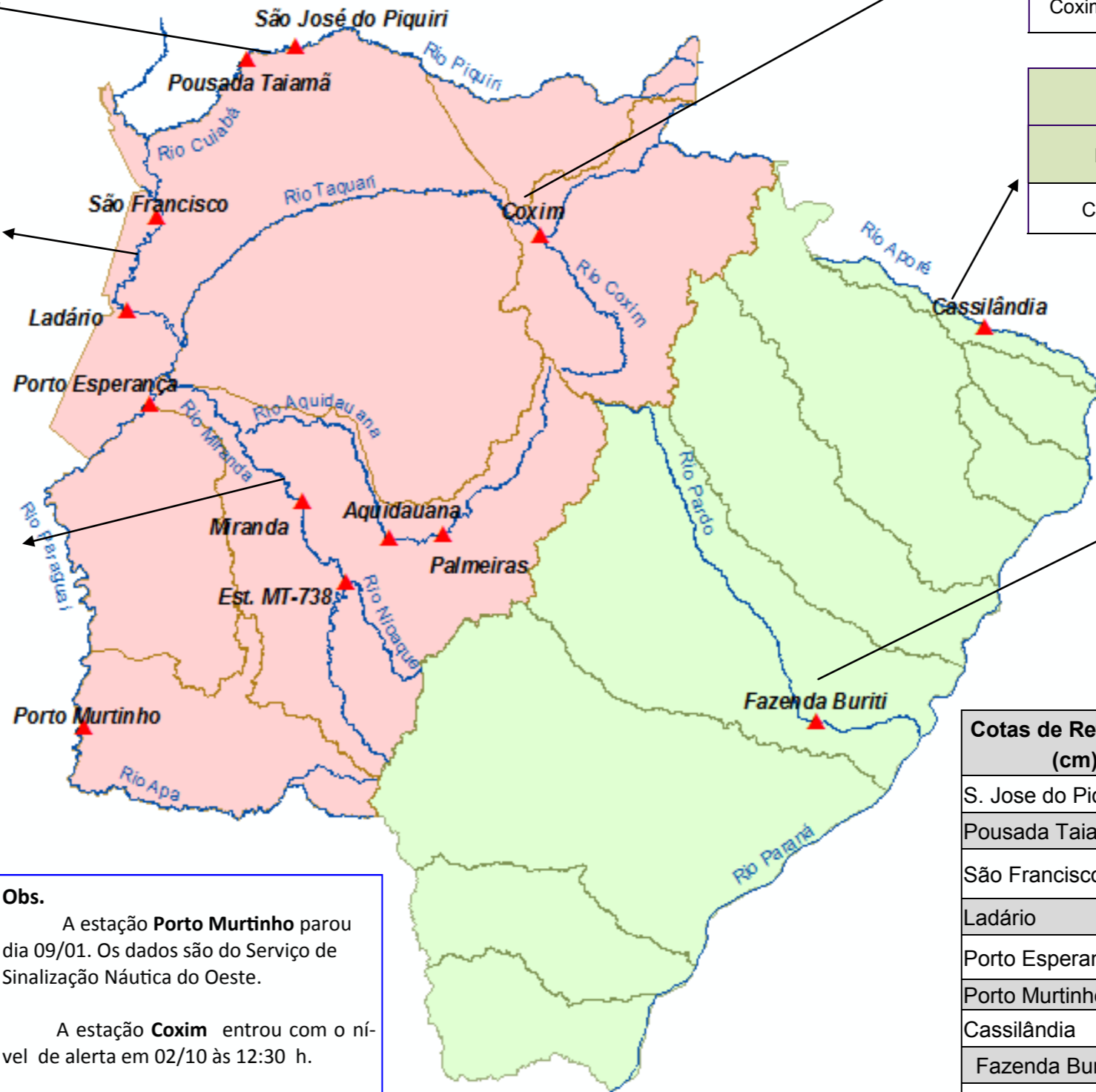

Cotas de Referência (cm)	Permanência 5% / Defesa Civil	Permanência 95%
S. Jose do Piquiri	518	165
Pousada Taiamã	552	263
São Francisco	784	342
Ladário	542	52
Porto Esperança	556	35
Porto Murinho	736	184
Cassilândia	184	100
Fazenda Buriti	535	303
Estrada MT-738	473	96
Miranda	600	123
Palmeiras	450	105
Aquidauana	600	231
Coxim	400	142

Obs.
A estação **Porto Murinho** parou dia 09/01. Os dados são do Serviço de Sinalização Náutica do Oeste.

A estação **Coxim** entrou com o nível de alerta em 02/10 às 12:30 h.

LEGENDA DE CHUVA	
	Sem Informação Atualizada
0	Sem chuva
	Com chuva acima de 1 mm
A chuva informada é a somatória das últimas 24 h.	

LEGENDA	
	Rios
	Estações Telemétricas
	Sub-Bacia do Rio Paraguai
	Sub-Bacia do Rio Paraná
	cota Emergência
	ALERTA (Acima da cota com permanência de 5%)
	NORMAL (entre 5% e 95%)
	ESTIAGEM (Abaixo da cota com permanência de 0 a 95%)
	Sem informações atualizada

Fonte: Dados retirados do site da ANA, 2017. (Mais informações atualizadas acesse [AQUI](#))