



# BOLETIM DIÁRIO Nº 779 — SALA DE SITUAÇÃO MS

20/10/2017 (Leitura às 07:00 h. local)

RIO CUIABÁ / PIQUIRI Cota (cm)				Chuva (mm)
Estação	18/10	19/10	20/10	
S. José do Piquiri				
Pousada Taiamã	266	264	265	15,8

RIO PARAGUAI Cota (cm)				Chuva (mm)
Estação	18/10	19/10	20/10	
São Francisco	520	516	514	36,4
Ladário	231	225	220	1,6
Porto Esperança	185	178	172	11,8
Porto Murtinho	367	364		20,2

RIO AQUIDAUANA / MIRANDA Cota (cm)				Chuva (mm)
Estação	18/10	19/10	20/10	
Palmeiras	155	152	158	18,8
Aquidauana	253	250	251	0,2
Estrada MT-738	120	120	120	25,6
Miranda	183	184	188	0

RIO TAQUARI Cota (cm)				Chuva (mm)
Estação	18/10	19/10	20/10	
Coxim	348	348	348	0

RIO APORE Cota (cm)				Chuva (mm)
Estação	18/10	19/10	20/10	
Cassilândia	85	91	89	0

RIO PARDO Cota (cm)				Chuva (mm)
Estação	18/10	19/10	20/10	
Faz. Buriti	326	325	324	1,6

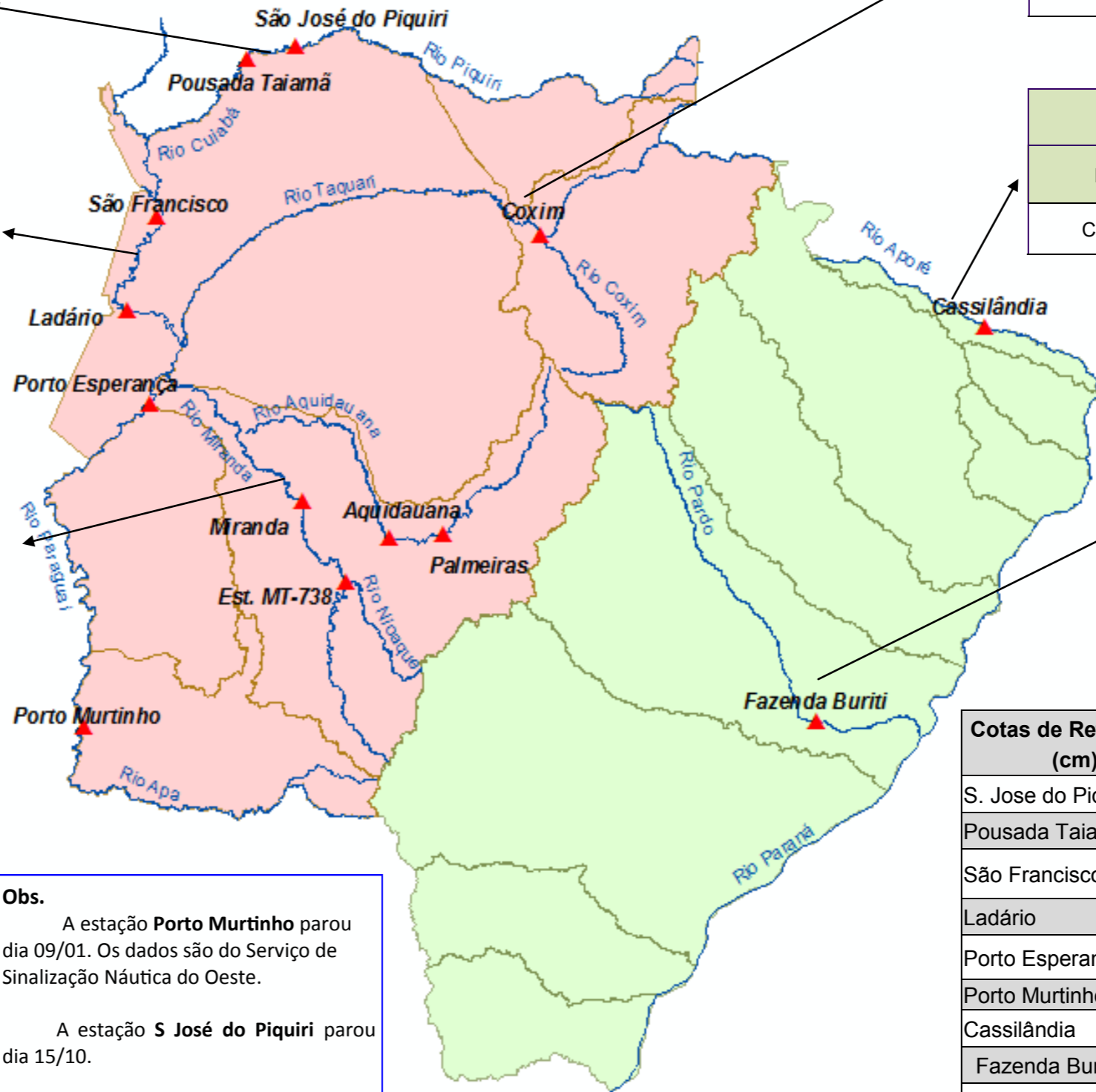

Cotas de Referência (cm)	Permanência 5% / Defesa Civil	Permanência 95%
S. Jose do Piquiri	518	165
Pousada Taiamã	552	263
São Francisco	784	342
Ladário	542	52
Porto Esperança	556	35
Porto Murtinho	736	184
Cassilândia	184	100
Fazenda Buriti	535	303
Estrada MT-738	473	96
Miranda	600	123
Palmeiras	450	105
Aquidauana	600	231
Coxim	400	142

**Obs.**  
 A estação **Porto Murtinho** parou dia 09/01. Os dados são do Serviço de Sinalização Náutica do Oeste.  
 A estação **S José do Piquiri** parou dia 15/10.

LEGENDA DE CHUVA	
	Sem Informação Atualizada
0	Sem chuva
	Com chuva acima de 1 mm
A chuva informada é a somatória das últimas 24 h.	

LEGENDA	
	Rios
	Estações Telemétricas
	Sub-Bacia do Rio Paraguai
	Sub-Bacia do Rio Paraná
	<b>cota Emergência</b>
	<b>ALERTA</b> (Acima da cota com permanência de 5%)
	<b>NORMAL</b> (entre 5% e 95%)
	<b>ESTIAGEM</b> (Abaixo da cota com permanência de 0 a 95%)
	Sem informações atualizada

Fonte: Dados retirados do site da ANA, 2017. (Mais informações atualizadas acesse [AQUI](#))