



# BOLETIM DIÁRIO Nº 786 — SALA DE SITUAÇÃO MS

31/10/2017 (Leitura às 07:00 h. local)

RIO CUIABÁ / PIQUIRI Cota (cm)				Chuva (mm)
Estação	29/10	30/10	31/10	
S. José do Piquiri	190	191	191	0,4
Pousada Taiamã	268	270	270	2,6

RIO PARAGUAI Cota (cm)				Chuva (mm)
Estação	29/10	30/10	31/10	
São Francisco	487	484	481	18,6
Ladário	192	189	188	32,4
Porto Esperança	144	141	143	31
Porto Murinho	324	320		0

RIO AQUIDAUANA / MIRANDA Cota (cm)				Chuva (mm)
Estação	29/10	30/10	31/10	
Palmeiras	181	186	236	32,2
Aquidauana	325	329	447	22,8
Estrada MT-738				
Miranda	510	504	520	8,4

RIO TAQUARI Cota (cm)				Chuva (mm)
Estação	29/10	30/10	31/10	
Coxim	362	367	383	26

RIO APORE Cota (cm)				Chuva (mm)
Estação	29/10	30/10	31/10	
Cassilândia	100	92	90	0,2

RIO PARDO Cota (cm)				Chuva (mm)
Estação	29/10	30/10	31/10	
Faz. Buriti	379	367	394	37,4

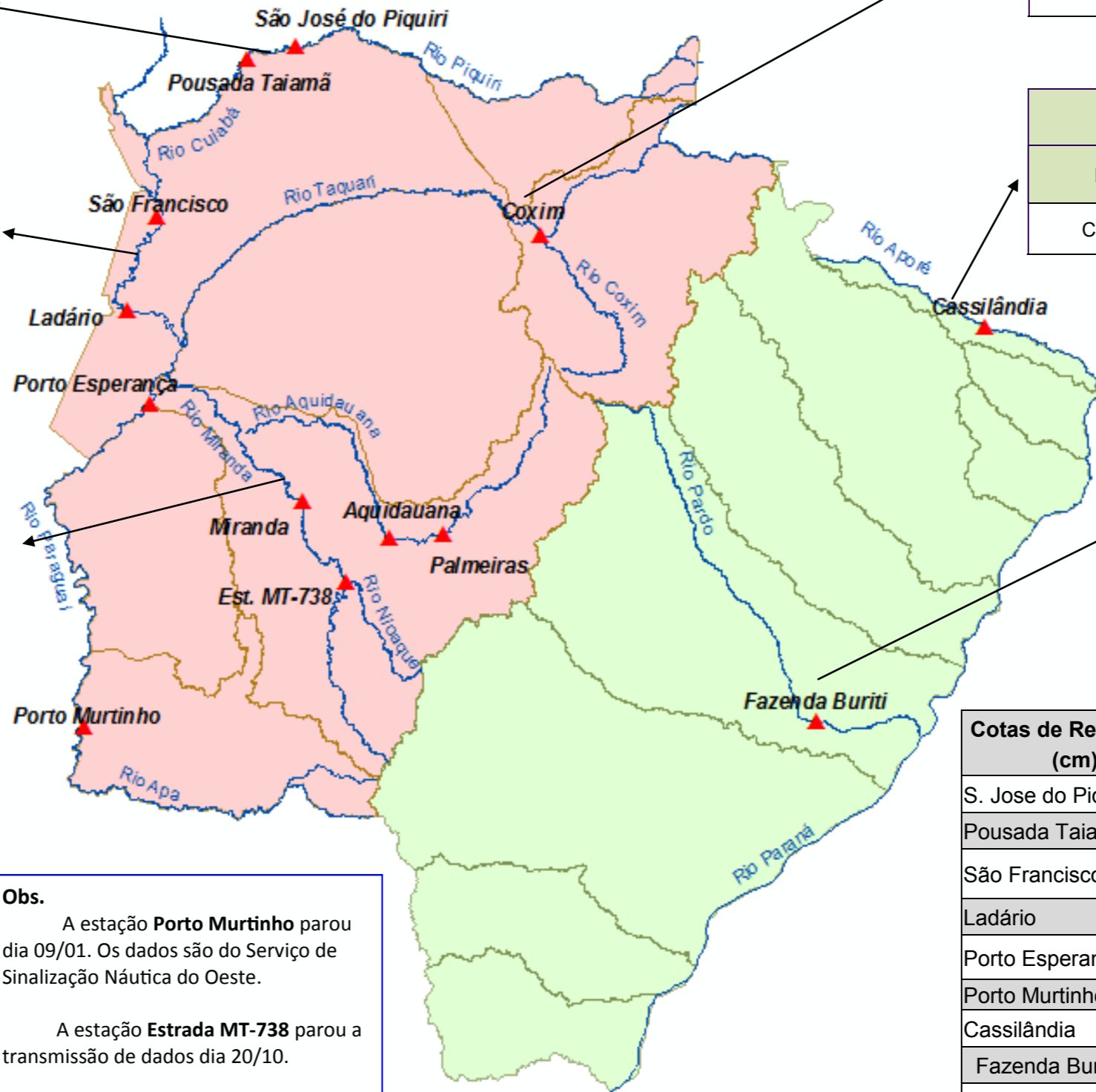

Cotas de Referência (cm)	Permanência 5% / Defesa Civil	Permanência 95%
S. Jose do Piquiri	518	165
Pousada Taiamã	552	263
São Francisco	784	342
Ladário	542	52
Porto Esperança	556	35
Porto Murinho	736	184
Cassilândia	184	100
Fazenda Buriti	535	303
Estrada MT-738	473	96
Miranda	600	123
Palmeiras	450	105
Aquidauana	600	231
Coxim	400	142

**Obs.**  
 A estação **Porto Murinho** parou dia 09/01. Os dados são do Serviço de Sinalização Náutica do Oeste.  
 A estação **Estrada MT-738** parou a transmissão de dados dia 20/10.  
**S. José do Piquiri** passou por manutenção dia 26/10 às 06:00 h. , com ajuste no nível de 6 cm.

LEGENDA DE CHUVA	
	Sem Informação Atualizada
0	Sem chuva
	Com chuva acima de 1 mm
A chuva informada é a somatória das últimas 24 h.	

LEGENDA	
	Rios
	Estações Telemétricas
	Sub-Bacia do Rio Paraguai
	Sub-Bacia do Rio Paraná
	<b>cota Emergência</b>
	<b>ALERTA</b> (Acima da cota com permanência de 5%)
	<b>NORMAL</b> ( entre 5% e 95%)
	<b>ESTIAGEM</b> (Abaixo da cota com permanência de 0 a 95%)
	Sem informações atualizada

Fonte: Dados retirados do site da ANA, 2017. (Mais informações atualizadas acesse [AQUI](#))