



BOLETIM DIÁRIO Nº 788 — SALA DE SITUAÇÃO MS

03/11/2017 (Leitura às 07:00 h. local)

RIO CUIABÁ / PIQUIRI Cota (cm)				Chuva (mm)
Estação	01/11	02/11	03/11	
S. José do Piquiri	193	192	189	1,4
Pousada Taiamã	272	272	272	0

RIO PARAGUAI Cota (cm)				Chuva (mm)
Estação	01/11	02/11	03/11	
São Francisco	482	481	479	0
Ladário	189	185	184	0
Porto Esperança	145	145	140	0
Porto Murinho	316	312		0

RIO AQUIDAUANA / MIRANDA Cota (cm)				Chuva (mm)
Estação	01/11	02/11	03/11	
Palmeiras	263	246	211	0
Aquidauana	421	429	382	0
Estrada MT-738	229	257	162	0
Miranda	532	540	544	0

RIO TAQUARI Cota (cm)				Chuva (mm)
Estação	01/11	02/11	03/11	
Coxim	389	379	375	0

RIO APORE Cota (cm)				Chuva (mm)
Estação	01/11	02/11	03/11	
Cassilândia	92	86	92	0

RIO PARDO Cota (cm)				Chuva (mm)
Estação	01/11	02/11	03/11	
Faz. Buriti	396	406	388	0

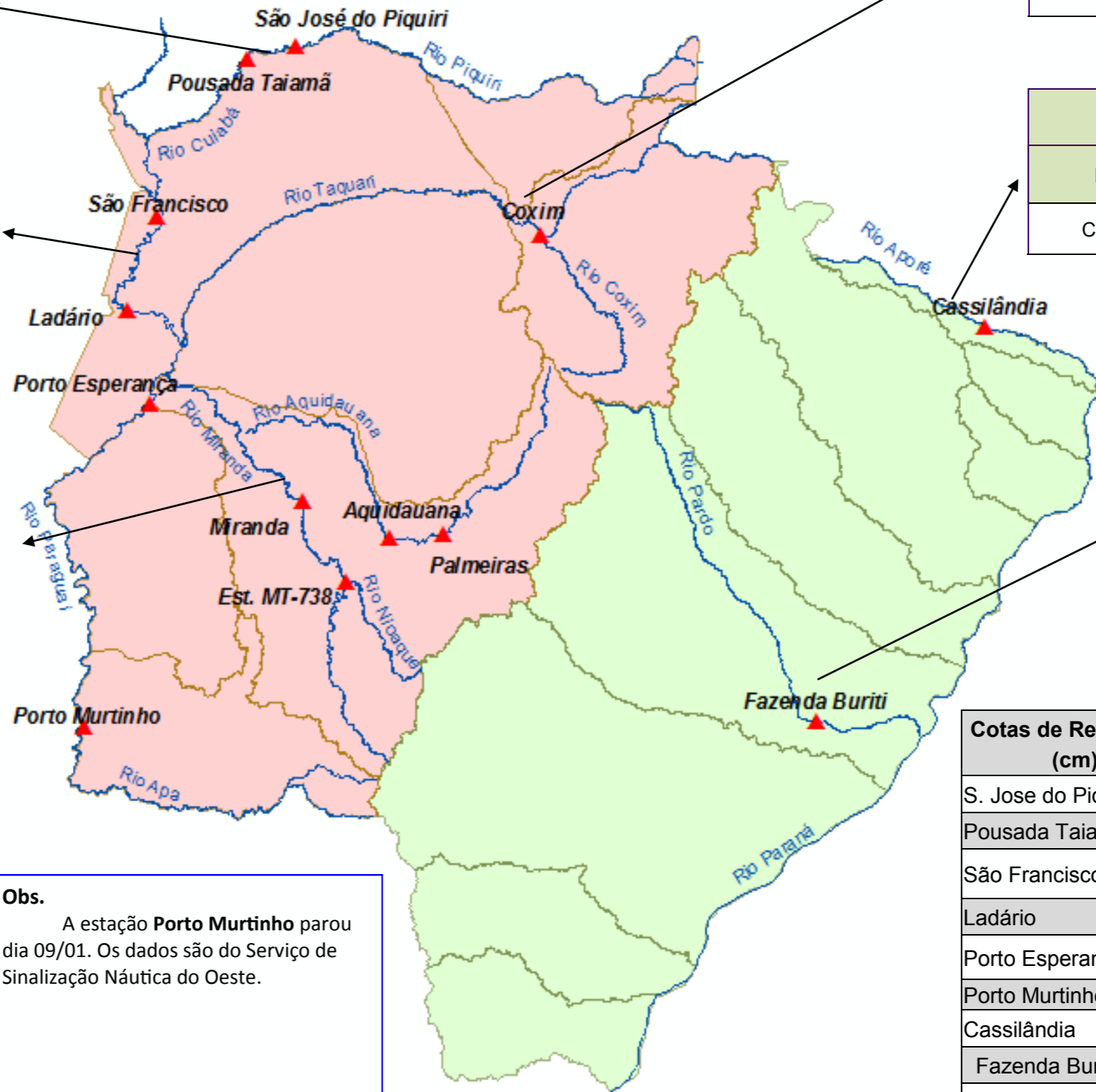

Cotas de Referência (cm)	Permanência 5% / Defesa Civil	Permanência 95%
S. Jose do Piquiri	518	165
Pousada Taiamã	552	263
São Francisco	784	342
Ladário	542	52
Porto Esperança	556	35
Porto Murinho	736	184
Cassilândia	184	100
Fazenda Buriti	535	303
Estrada MT-738	473	96
Miranda	600	123
Palmeiras	450	105
Aquidauana	600	231
Coxim	400	142

Obs.
A estação **Porto Murinho** parou dia 09/01. Os dados são do Serviço de Sinalização Náutica do Oeste.

LEGENDA DE CHUVA	
	Sem Informação Atualizada
0	Sem chuva
	Com chuva acima de 1 mm
A chuva informada é a somatória das últimas 24 h.	

LEGENDA	
	Rios
	Estações Telemétricas
	Sub-Bacia do Rio Paraguai
	Sub-Bacia do Rio Paraná
	cota Emergência
	ALERTA (Acima da cota com permanência de 5%)
	NORMAL (entre 5% e 95%)
	ESTIAGEM (Abaixo da cota com permanência de 0 a 95%)
	Sem informações atualizada

Fonte: Dados retirados do site da ANA, 2017. (Mais informações atualizadas acesse [AQUI](#))