



BOLETIM DIÁRIO Nº 791 — SALA DE SITUAÇÃO MS

08/11/2017 (Leitura às 07:00 h. local)

RIO CUIABÁ / PIQUIRI Cota (cm)				Chuva (mm)
Estação	06/11	07/11	08/11	
S. José do Piquiri	195	197	200	0
Pousada Taiamã	284	285	287	0

RIO PARAGUAI Cota (cm)				Chuva (mm)
Estação	06/11	07/11	08/11	
São Francisco	474	475	473	0
Ladário	182	177	175	0
Porto Esperança	134	131	130	0,2
Porto Murinho	302	300		4

RIO AQUIDAUANA / MIRANDA Cota (cm)				Chuva (mm)
Estação	06/11	07/11	08/11	
Palmeiras	252	311	355	0
Aquidauana	432	448	535	0,2
Estrada MT-738	394	481	359	3,6
Miranda	552	552	566	0

RIO TAQUARI Cota (cm)				Chuva (mm)
Estação	06/11	07/11	08/11	
Coxim	421	420	401	0

RIO APORE Cota (cm)				Chuva (mm)
Estação	06/11	07/11	08/11	
Cassilândia	118	132	113	0

RIO PARDO Cota (cm)				Chuva (mm)
Estação	06/11	07/11	08/11	
Faz. Buriti	404	434	462	0,2

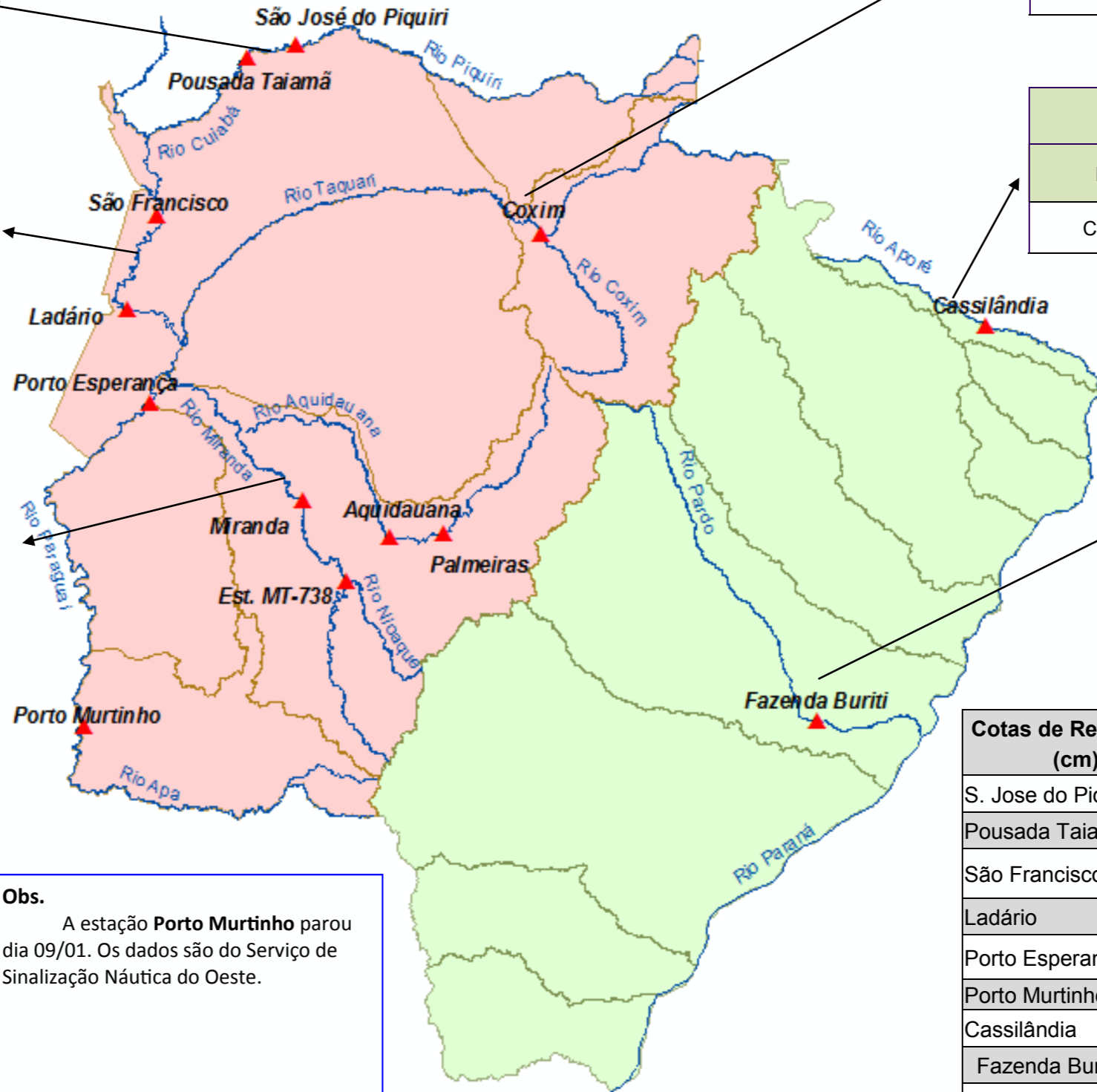

Cotas de Referência (cm)	Permanência 5% / Defesa Civil	Permanência 95%
S. Jose do Piquiri	518	165
Pousada Taiamã	552	263
São Francisco	784	342
Ladário	542	52
Porto Esperança	556	35
Porto Murinho	736	184
Cassilândia	184	100
Fazenda Buriti	535	303
Estrada MT-738	473	96
Miranda	600	123
Palmeiras	450	105
Aquidauana	600	231
Coxim	400	142

Obs.
A estação **Porto Murinho** parou dia 09/01. Os dados são do Serviço de Sinalização Náutica do Oeste.

LEGENDA DE CHUVA	
	Sem Informação Atualizada
0	Sem chuva
	Com chuva acima de 1 mm
A chuva informada é a somatória das últimas 24 h.	

LEGENDA	
	Rios
	Estações Telemétricas
	Sub-Bacia do Rio Paraguai
	Sub-Bacia do Rio Paraná
	cota Emergência
	ALERTA (Acima da cota com permanência de 5%)
	NORMAL (entre 5% e 95%)
	ESTIAGEM (Abaixo da cota com permanência de 0 a 95%)
	Sem informações atualizada

Fonte: Dados retirados do site da ANA, 2017. (Mais informações atualizadas acesse [AQUI](#))