

Boletim mensal de dezembro de 2014

Tabela de Cotas (cm)
(Leitura às 07:00h)

Estação/dia	S. Jose do Piquiri	Pousada Taiamã	São Francisco	Ladário	Porto Esperança	Porto Murtinho	Palmeiras	Aquidauana	Estrada MT-738	Miranda	Coxim	Cassilândia	Buriti
1	220	355	523	239	236	552	273	457	407	608	432	159	441
2	227	365	521	236	233	549	392	507	384	624	430	152	445
3	230	369	520	233	229	544	383	564	349	636	463	170	466
4	233	374	519	230	225	539	321	525		648	443	158	496
5	236	379	519	228	222	534	285	464		657	457	145	516
6	242	383	519	225	218	529	242	396		662	447	149	534
7	247	387	519	222	212	523	255	376		657	429	162	533
8	251	392	519	221	208	517	233	378		651	418	158	499
9	255	399	519	221	207	511	227	356		641	445	160	474
10	258		519	219	205	505	285	373		627	440	160	472
11	264		520	217	202	498	284	407		612	445	165	460
12	268		518	220	202	492	303	447	194	600	482	197	455
13	275		518	219	200	488	287	440	257	585	443	216	467
14	282		518	218	198	481	292	427	220	574	448	183	470
15	288		517	216	196	476	255	393	245	566	444	170	493
16	295		518	215	194	470	256	379	185	560	444	159	477
17	304		519	214	191	465	231	356	165	556	459	148	456
18	327		525	220	190	464	234	388	176	553	440	179	420
19	337		527	221	191	460	259	413	290	550	455	152	409
20	352		528	221	192	457	312	392	310	546	450	143	426
21	368		529	221	190	456	347	465	263	540	455	175	424
22	381		532	221	192	455	375	501	235	539	445	146	445
23	409		533	222	194	452	462	856	418	561	474	146	446
24	414		535	223	192	450	510	840	396	573	472	146	445
25	419		537	223	193	448	508	810	331	596	463	150	448
26	423		538	224	191	442	495	866	360	613	453	148	448
27	430		539	224	189	436	480	836	292	626	436	140	479
28	434		540	224	189	429	378	718	194	638	428	137	452
29	440		541	224	187	423	321	604	166	642	423	131	419
30	445		541	224	187	417	289	524	157	642	418	124	419
31	448		542	224	186	412	269	481	152	639	411	126	414

Cotas de Referência (cm)	Máxima ano	Permanência de 5%	Nível Normal**	Permanência de 95%	Mínima ano
S. Jose do Piquiri	592 (1977)	518	256	165	141 (1971)
Pousada Taiamã	564 (2006)	552	372	263	238 (2003)
São Francisco	878 (1995)	784	566	342	206 (1971)
Ladário	664 (1988)	542	256	52	(-) 61 (1964)
Porto Esperança	655 (1982)	556	249	35	01 (1964)
Porto Murinho	971 (1982)	736	424	184	73 (1971)
Palmeiras	891* (2011)	412	186	104	83 (1968)
Aquidauana	1000*(2011)	619	296	133 (231)***	91 (1969)
Estrada MT-738	1060* (2013)	475	134	96	78 (1979)
Miranda	780 (1966)	657	253	123	89 (1971)
Coxim	605 (1977)	400	313	141	116 (1971)
Cassilândia	289 (1999)	185	125	101	59 (1994)
Buriti	776 (1997)	535	362	303	220 (1985)

* Valores do Hidroweb ainda não consistidos

**Divulgado pelo monitoramento, no site da ANA, como a cota com permanência de 50% .

***cota atualizada pelo estudo hidrológico do IMASUL/GRH-MS

Legenda para a cota	
	ALERTA (Acima da cota com permanência de 5%)
	NORMAL (entre 5% e 95%)
	ESTIAGEM (Abaixo da cota com permanência de 95%)
	Sem informações atualizada

Comparativos das cotas de cheias					
Aquidauana		Palmeiras		Coxim	
data	cota (cm)	data	cota (cm)	data	cota (cm)
mar-11	1000	mar-11	891	fev-77	605
dez-97	984	dez-77	886	mar-11	600
mar-00	982	fev-83	866	dez-09	518
abr-13	946	mar-00	838	mar-88	515
dez-82	929	dez-97	795	fev-13	511
dez-76	918	nov-78	680	jan-78	498
nov-01	914	dez-79	642	mar-89	496
fev-83	908	abr-81	634	jan-85	494
jan-10	898	nov-73	636	fev-89	492
mar-91	893	mai-92	596	mai-12	488
dez-14	887	fev-66	566	nov-01	486
mar-06	880	fev-95	558	dez-14	483
dez-14	873	dez-14	530	dez-14	475

Tabela de chuva (mm)
(leitura às 07:00h)

Estação/dia	S. Jose do Piquiri	Pousada Taiamã	São Francisco	Ladário	Porto Esperança	Porto Murtinho	Palmeiras	Aquidauana	Estrada MT-738	Miranda	Coxim	Cassilândia	Buriti
1	0	0,2	0,4	0,8	0,2	0	11,8	5,6	0	0	24	12,8	0,2
2	0	65,8	0	0	0	0	3,2	6	3	0	15,4	7,6	0,6
3	0	0	0	0	0	0	0	0	1	0	10,6	1,8	21,2
4	0	0	0	0	0	0	0	0	0,4	0	0,4	15,2	0
5	0	1,6	0	0	0	0	0	0	0	0	0	4,6	78,8
6	0	35,6	0	0	2,2	0	0	0	0	9,8	0	0,8	0
7	0	0	0	0	0,2	0	0,4	18,2	0,6	2,4	0	2,4	0
8	0	1	4,4	0	0	0	0	1,2	0,8	0	25,4	0	2,2
9	0	22,6	2,8	2	0	0	0,4	15	3,6	0	9,2	6,8	10,6
10	0	1,2	19,2	0,4	0,2	0	0	0	12,6	0	0,4	4,8	2,2
11	0	0	0	0	0	0	2	4,4	2,6	0	0	0,6	0,4
12	0	0,4	2,4	55,2	0	0	1	0,2	19,4	31,2	0,4	52	3,2
13	0	50,2	2,6	2	0,2	0	20,2	0	61,8	1,4	0,4	3,2	0
14	0	0,2	0	1	0,2	0	0	0	0,6	0	31	0	1,2
15	0	3,2	0	0	0	0	0	0	0	0	0	0	0,2
16	0	1	8,4	0	0	0	1	10,2	35,4	0	0,6	3,4	0
17	0	0	0,2	4	0	0	2,8	0	0,6	3,8	42,6	0,2	0
18	0	11,6	13,2	69,2	0	0	4,2	3,8	15	1,2	1,8	47,4	0,2
19	0	0	0,4	0	0,2	0	6,6	2,8	0,8	8,8	1	9,4	0
20	0	0	0	0	0	0	2,6	0	0	0,8	0	0,2	4,8
21	0	0	0	0,2	0	0	4,4	5,6	0,6	0	11,4	46,4	0,2
22	0	0,8	18,4	6	0,6	0	51,2	24,4	14,8	0	4	1	0,6
23	0	25,8	31,2	0,6	0,2	0	68,4	39,6	75	59,8	38,6	0	2,2
24	0	0,2	0,6	0	0	0	0	0	0	0	44	6,6	0,4
25	0	0	0	0	0,2	0	21,8	12	2	36,4	0	0,4	2,6
26	0	2,8	0	0	0	0	1,2	1,2	7,2	3,6	0	7	0,2
27	0,2	0,2	0	0	0	0	0	0	0	0	0	0	0
28	0	0	0	0	0	0	0	0	0,4	0	0	0	0
29	0	0	0	3,8	0	0	1,8	0	1,6	1,8	1,4	0	0
30	0	0	0	0	0	0	0	0	0	0,2	0	1,4	16,2
31	0	1,2	0	0	0	0	2,8	0	0	0	5,2	10,6	3,6

Estatística mensal de chuva (mm)													
Estações	S. Jose do Piquiri	Pousada Taiamã	São Francisco	Ladário	Porto Esperança	Porto Murtinho	Palmeiras	Aquidauana	Estrada MT-738	Miranda	Coxim	Cassilândia	Buriti
Mensal	0,2	225,6	104,2	145,2	4,4	0	207,8	150,2	259,8	161,2	267,8	246,6	151,8
máxima/dia	0,2	65,8	31,2	69,2	2,2	0	68,4	39,6	75	59,8	44	52	78,8
dias com > 0,2	0	15	12	10	2	0	19	15	22	12	19	22	16

Legenda para a chuva	
	Sem Informação Atualizada
0	Sem chuva
	Com chuva
	Em observação pela Sala de Situação

O volume corresponde a somatória das últimas 24 horas informada no site da ANA às 07:00 h local.

Análise Gráfica de Cota e Chuva :

Obs. O eixo vertical das cotas têm como valores mínimo e máximo, o menor e o maior valor da série histórica das estações telemétricas.

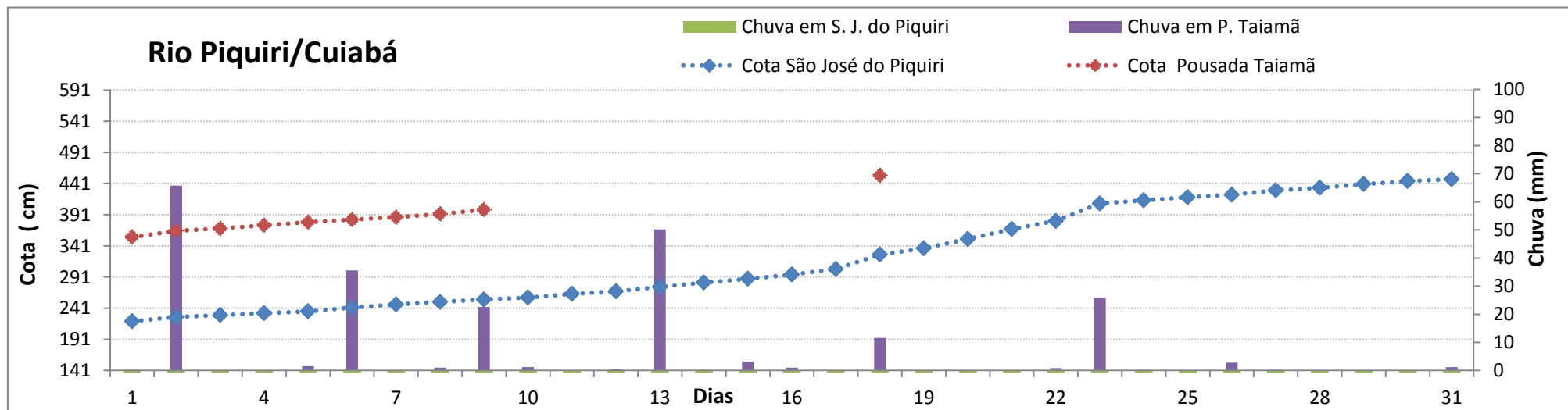

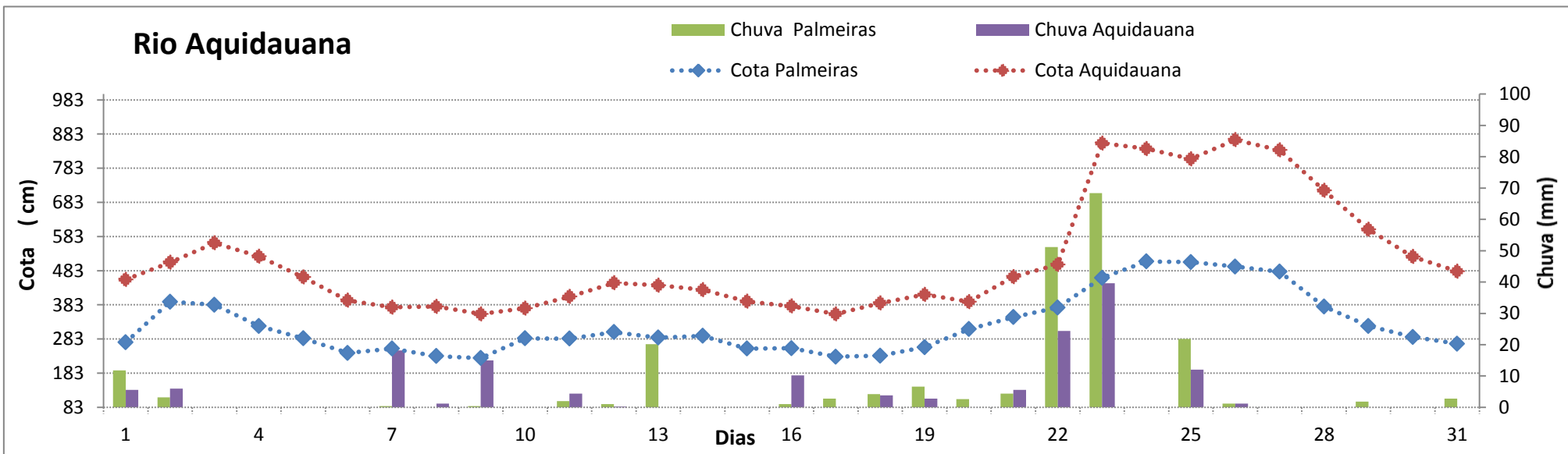
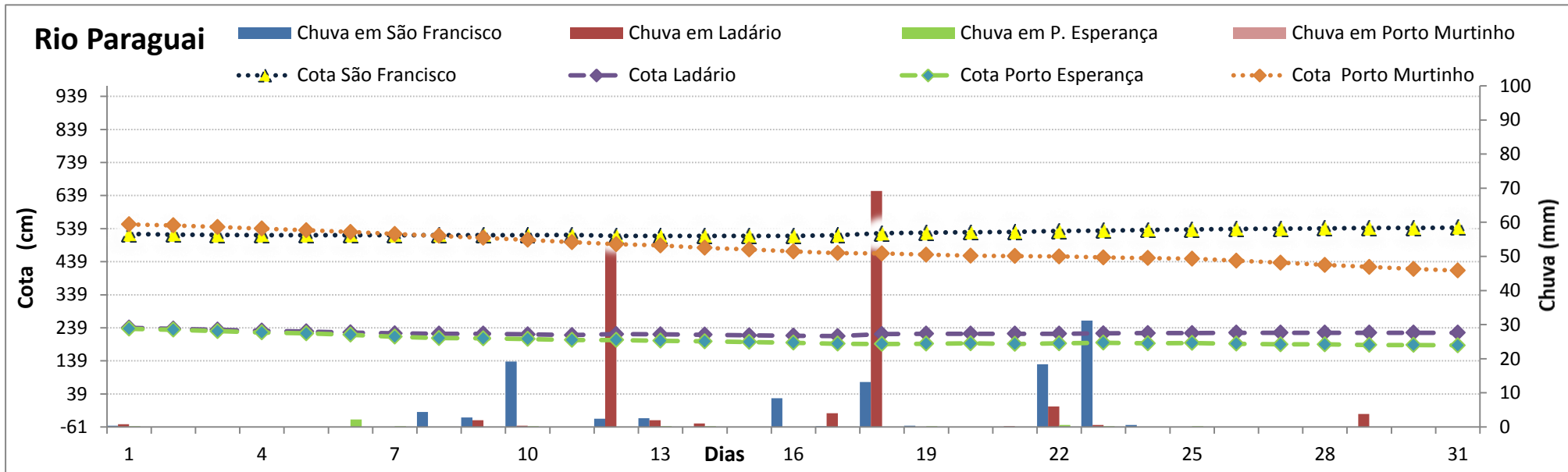

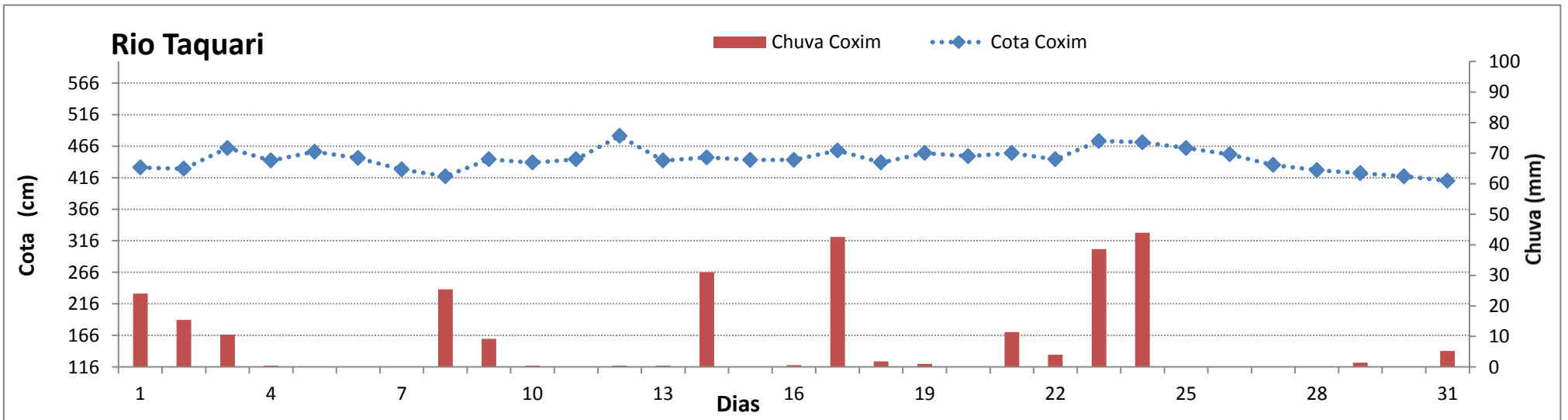
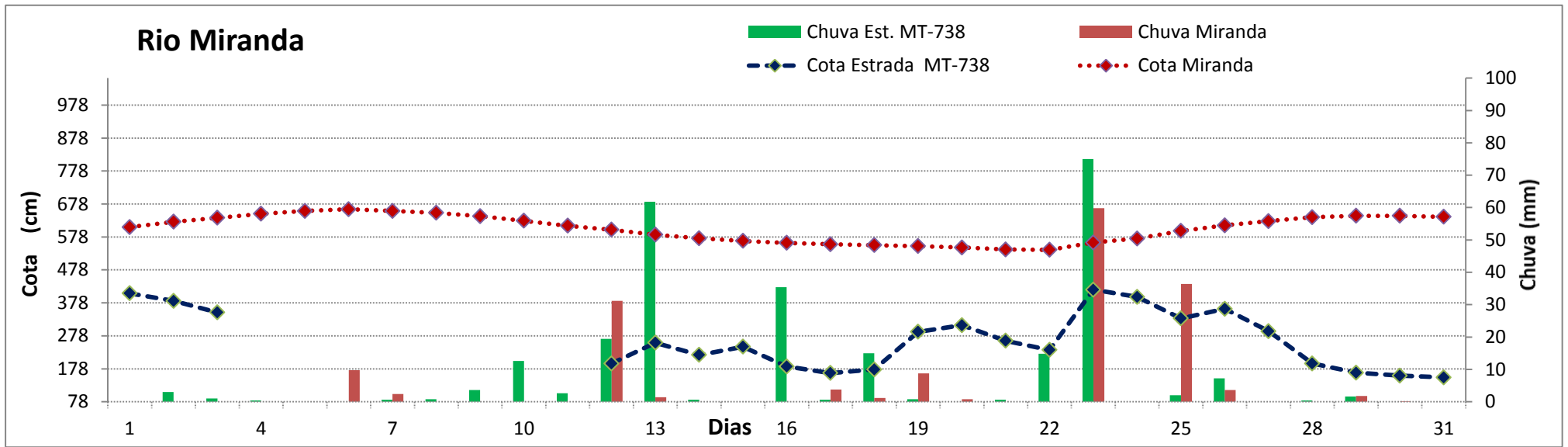

Rio Aporé

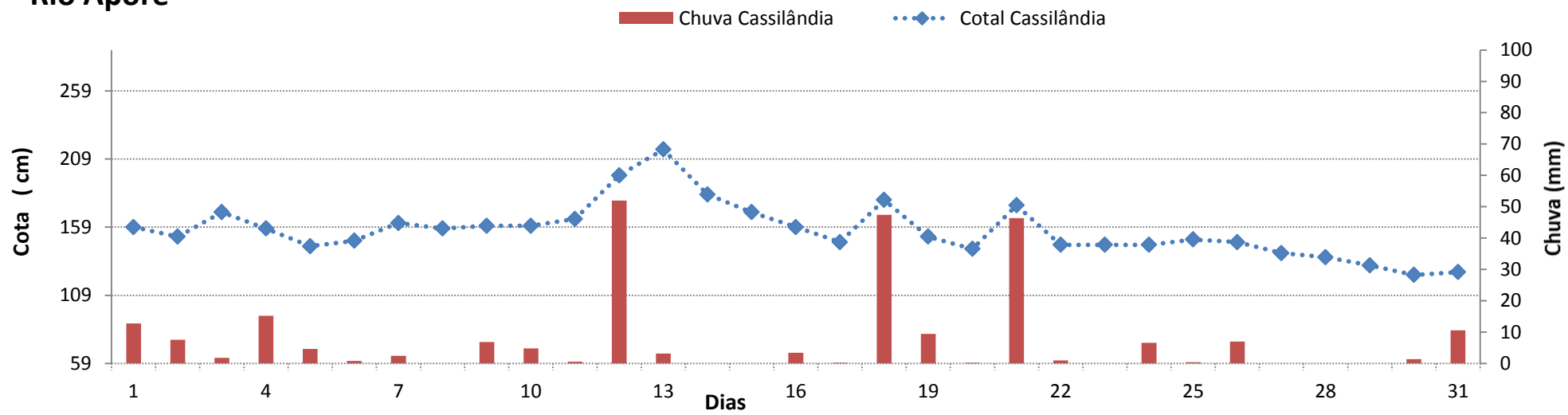

Rio Pardo

