

# RELATÓRIO



## CORRIDA VOLTA DO SEGREDO *CROSS RUN* E ATIVIDADES DE EDUCAÇÃO AMBIENTAL

Parque Estadual Matas do Segredo  
28 de Junho de 2015  
Campo Grande (MS)

## **REALIZAÇÃO**

Governo do Estado de Mato Grosso do Sul

SEMADE - Secretaria de Estado de Meio Ambiente e Desenvolvimento Economico

IMASUL – Instituto de Meio Ambiente de Mato Grosso do Sul

FUNDESPORTE– Fundação de Desporto e Lazer de Mato Grosso do Sul

## **PATROCÍNIO**

Eldorado Brasil

## **APOIO**

Cerv Já

Faturão Alimentos

Empresa de Saneamento de Mato Grosso do Sul (Sanesul)

Instituto Mamede Pesquisa Ambiental e Ecoturismo

Canibal Suplementos

Projeto Florestinha 15º BPMA/MS

Polícia Militar Ambiental (PMA)

Águas Guariroba

Comando Militar do Oeste (Circuito Tela Verde)

Corpo de Bombeiros

## APRESENTAÇÃO

A presente publicação consiste em um relatório das atividades de organização e execução da Corrida Volta do Segredo Cross Run e Atividades Paralelas de Educação Ambiental, realizada no dia 28 de junho de 2015. O evento que fez parte das comemorações do Mês do Meio Ambiente foi promovido pelo Governo do Estado de Mato Grosso do Sul, por intermédio do Instituto de Meio Ambiente de Mato Grosso do Sul (Imasul) e da Fundação de Desporto e Lazer de Mato Grosso do Sul.

A Corrida Volta do Segredo foi um evento esportivo de cunho ambiental que reuniu atletas amadores e profissionais de todo o estado de Mato Grosso do Sul, e teve como objetivo promover a saúde, bem estar e a qualidade de vida dos participantes, por meio do incentivo à prática esportiva em ambientes naturais.

Paralela a corrida foram realizadas várias atividades de educação ambiental com amigos e familiares dos atletas, moradores dos bairros vizinhos ao parque e comunidade em geral.

Participaram do evento cerca de 600 pessoas, incluindo atletas e seus familiares e comunidade em geral. Além disso, foram arrecadados, por meio da inscrição na corrida, em torno de 240 quilos de alimentos não perecíveis que foram doados ao Projeto Florestinha desenvolvido no Parque Estadual Matas do Segredo.

O evento contou com o patrocínio da empresa Eldorado Brasil e o apoio de diversas entidades como: Cerv Já, Faturão Alimentos, Sanesul, Instituto Mamede Pesquisa Ambiental e Ecoturismo, Águas Guariroba, Canibal Suplementos, Projeto Florestinha 15º BPMA/MS, Polícia Militar Ambiental (PMA), Comando Militar do Oeste (Circuito Tela Verde) e Corpo de Bombeiros.

**Jaime Elias Verruck**

Diretor Presidente do Imasul



## Sumário

1. PLANEJAMENTO E ORGANIZAÇÃO .....	5
2. PRODUÇÃO DE MATERIAIS DE DIVULGAÇÃO E DO KIT DO ATLETA .....	7
3. DIVULGAÇÃO DO EVENTO .....	7
4. CORRIDA VOLTA DO SEGREDO CROSS RUN .....	8
4.1 INSCRIÇÕES .....	8
4.2 CRONOMETRAGEM ELETRÔNICA .....	8
4.3 ENTREGA DOS KITS .....	8
4.4 REALIZAÇÃO DA PROVA .....	8
5. ATIVIDADES DE EDUCAÇÃO AMBIENTAL .....	10
5.1 ESTAÇÃO DE CONTAÇÃO DE ESTÓRIAS .....	10
5.2 ESTAÇÃO JOGOS BIOPEDAGÓGICOS .....	11
5.3 ESTAÇÃO DE OBSERVAÇÃO DE AVES .....	11
5.4 ESTAÇÃO CINE AMBIENTAL .....	11
5.5 ESTAÇÃO DE TEATRO DE FANTOCHES .....	12
5.6 ESTAÇÃO REFLORESTANDO O PARQUE .....	12
6. ANEXOS	
ANEXO 01 – FOTOS DO PLANEJAMENTO E ORGANIZAÇÃO .....	14
ANEXO 02 – PORTIFÓLIO DO EVENTO .....	15
ANEXO 03 – PRODUÇÃO DE MATERIAIS DE DIVULGAÇÃO E DO KIT DO ATLETA .....	20
ANEXO 04 – DIVULGAÇÃO DO EVENTO EM REDES SOCIAIS .....	22
ANEXO 05 – DIVULGAÇÃO DO EVENTO EM RÁDIO E JORNAIS ELETRÔNICOS .....	28
ANEXO 06 – ENTREGA DOS KITS .....	40
ANEXO 07 – REGULAMENTO E MAPA DO PERCURSO .....	42
ANEXO 08 – PROGRAMAÇÃO DAS ATIVIDADES PARALELAS A CORRIDA .....	44
ANEXO 09 – FOTOS DA CORRIDA VOLTA DO SEGREDO .....	45
ANEXO 10 – CLASSIFICAÇÃO FINAL DA CORRIDA .....	55
ANEXO 11 – FOTOS DAS ATIVIDADES DE EDUCAÇÃO AMBIENTAL .....	58



## 1. PLANEJAMENTO E ORGANIZAÇÃO

O evento foi planejado e organizado pelo Instituto de Meio Ambiente de Mato Grosso do Sul, por meio da Unidade de Educação Ambiental e Gerência de Unidades de Conservação, e pela Fundesporte. Foram realizadas várias reuniões das instituições para o planejamento, divisão de tarefas e responsabilidades e acompanhamento das atividades. Na fase inicial do planejamento foram definidos a data e o nome do evento, potenciais parceiros, quantidade de participantes, confecção de materiais de divulgação e do kit do atleta, divulgação, inscrições, atividades paralelas, entre outros assuntos.

Algumas das reuniões foram realizadas no local do evento para verificar a infraestrutura necessária para a realização da corrida e atividades paralelas, definição das trilhas, local de largada e chegada da corrida, medição do percurso da prova e treinamento das equipes de trabalho (Anexo 01).

Após a fase de planejamento foi elaborado, pelo Imasul, um portfólio descrevendo o evento, seus objetivos, atividades propostas e formas de parceria (Anexo 02). Em seguida, o Imasul enviou o portfólio para diversas instituições em busca de parcerias

No total o evento contou com a parceria de 10 instituições elencadas na tabela a seguir:

Tabela 01 – Instituições parceiras do evento

ITEM	FORMA DE PARCERIA	
	PATROCÍNIO	APOIO
Isotônico Gatorade - 200 unidades	Eldorado Brasil (R\$ 6.695,00)	
Troféus - 10 unidades		
Medalhas - 160 unidades		
Porta squeeze - 175 unidades		
Caixas térmicas e gelo		Cerv Já
Frutas (bananas e maçãs) 58 quilos		Faturão
Copos de água - 600 unidades		Sanesul
Kit de suplementos para os ganhadores		Canibal Suplementos
Unidade de resgate e emergências		Corpo de Bombeiros
Doação de mudas -500 unidades		Águas Guariroba
Estação de Contação de Estórias		Instituto Mamede de Pesquisa Ambiental e Ecoturismo
Estação Jogos Biopedagógicos		
Estação de Observação de Aves		
Estação Cine Ambiental - Circuito Tela Verde		Comando Militar do Oeste
Estação de Teatro de Fantoques		Polícia Militar Ambiental e Projeto Florestinha



Para sediar o evento, o Imasul disponibilizou o Parque Estadual Matas do Segredo e toda sua infraestrutura como trilhas, pátio, quadra de esportes, 04 salas, 01 auditório, equipamento multimídia, sanitários, limpeza, cozinha industrial, água, energia, mesas, cadeiras e coletores de resíduos.

Além disso, o Imasul foi responsável pelas seguintes atribuições:

- ✓ Elaboração de orçamento detalhado com todas as despesas e serviços necessários à execução do evento;
- ✓ Articulação com parceiros para viabilizar todos os produtos, serviços e atividades;
- ✓ Articulação com parceiros para produção do kit do atleta e materiais da premiação;
- ✓ Produção dos materiais de divulgação;
- ✓ Produção de camisetas para participantes da corrida, equipe organizadora e patrocinadores;
- ✓ Elaboração do mapa de acesso ao parque e do percurso da prova;
- ✓ Divulgação da corrida;
- ✓ Entrega dos kits dos participantes;
- ✓ Preparação das trilhas e sinalização da corrida;
- ✓ Coordenação e treinamento das equipes de trabalho);
- ✓ Coordenação das atividades de educação ambiental paralelas a corrida;
- ✓ Registro fotográfico do evento;
- ✓ Elaboração do relatório final do evento;
- ✓ Elaboração de agradecimento aos parceiros;
- ✓ Envio do relatório final aos parceiros.

Já a Fundesporte pela sua experiência em organização de eventos esportivos foi teve as seguintes atribuições:

- ✓ Busca de potenciais parceiros ligados ao esporte;
- ✓ Elaboração do regulamento da corrida;
- ✓ Medição do percurso;
- ✓ Divulgação do evento para os clubes de corrida do estado;
- ✓ Gerenciamento das inscrições dos atletas;
- ✓ Entrega dos kits dos participantes;
- ✓ Fornecimento de empresa especializada em Cronometragem Eletrônica;
- ✓ Pagamento de arbitragem junto a Federação de Atletismo do MS;



- ✓ Fornecimento e instalação de som, pódio e pórtico;
- ✓ Locução e animação do evento;
- ✓ Entrega de medalhas
- ✓ Cerimônia de premiação;
- ✓ Fornecimento de cama elástica;
- ✓ Viabilização de estagiários/voluntários de universidades;
- ✓ Realização, supervisão e acompanhamento corrida;
- ✓ Registro fotográfico da corrida;
- ✓ Divulgação da classificação final da corrida.

## **2. PRODUÇÃO DE MATERIAIS DE DIVULGAÇÃO E DO KIT DO ATLETA**

Para a divulgação de um evento é importante a criação de uma identidade visual por meio de um logotipo específico. Uma ideia inicial foi esboçada pela Unidade de Educação Ambiental do Imasul utilizando o logotipo do Parque Estadual Matas do Segredo e, após foi finalizado por uma agência de comunicação. Também foi produzido um cartaz digital com todas as informações do evento e logomarcas do parceiros; painel backdrop e 250 camisetas para os corredores, coordenadores, equipes de trabalho e parceiros do evento.

Também foram confeccionados, com patrocínio da Eldorado Brasil, 175 porta squeeze reciclado de malotes de correios, 160 medalhas e 10 troféus. (Anexo 03).

## **3. DIVULGAÇÃO DO EVENTO**

O evento foi divulgado por meio de mídia eletrônica e rádio. O Imasul e a Fundesporte, por meio de suas assessorias de imprensa produziram releases sobre o evento para divulgação em seus sites, mídia eletrônica de massa e redes sociais.

As redes sociais utilizadas foram o Facebook, Instagram e Whatsapp. No Facebook foi divulgado nos grupos Rede de Educação Ambiental de Mato Grosso do Sul e I Fórum de Educação Ambiental de MS, e nas páginas do Imasul, Fundesporte e Corrida MS (Anexo 04).

Foram convidados pela Fundesporte, por meio de Whatsapp, atletas amadores e profissionais de 43 grupos de corrida e assessorias esportivas de Mato Grosso do Sul.

No dia da entrega dos kits aos atletas, o evento foi divulgado na Rádio e TV Educativa de Mato Grosso do Sul por meio de entrevista com Rodrigo Barbosa de Miranda da Fundesporte. Além disso, o evento também foi divulgado nos seguintes veículos de comunicação: Campo Grande Saudável, Notícias MS, Rádio Web MS, Campo Grande News e Dourados News (Anexo 05).



## **4. CORRIDA VOLTA DO SEGREDO CROSS RUN**

### **4.1 INSCRIÇÕES**

Foram oferecidas 150 vagas para atletas amadores e profissionais de todo o estado de Mato Grosso do Sul e as inscrições foram feitas pessoalmente na Fundesporte. Para se inscrever foi solicitado dois quilos de alimentos não perecíveis que deveriam ser entregues no dia da realização da prova. Os alimentos arrecadados foram doados ao Projeto Florestinha, desenvolvido no Parque Matas do Segredo com crianças e adolescentes, entre 7 a 16 anos de idade.

### **4.2 CRONOMETRAGEM ELETRÔNICA**

Foi contratada pela Fundesporte uma empresa especializada em Cronometragem Eletrônica para aferição do tempo dos corredores e emissão do resultado da prova. A empresa forneceu sistema de leitura de chips para largada e chegada, relógio de pódio, 150 chips descartáveis a serem utilizados pelos atletas, 150 números de peito e 600 alfinetes.

### **4.3 ENTREGA DOS KITS**

A entrega dos kits aos corredores foi feita no dia 26 de junho de 2015 pelo Imasul e a Fundesporte. A entrega aconteceu no Auditório Shirley Palmeira no Imasul das 08h00 às 12h00 e das 14h00 às 16h30 (Anexo 06).

Cada corredor recebeu um kit contendo: camiseta; porta squeeze reciclado de malotes de correios; mapa de acesso ao parque; chip de cronometragem; número de peito; e alfinetes (Anexo 06); Os atletas também receberam o regulamento e mapa do percurso (Anexo 07) e a programação da atividades de educação ambiental (Anexo 08).

Na entrega do kit o corredor recebia informações gerais sobre o evento e regras da corrida, bem como orientações sobre atitudes e condutas no Parque Estadual Matas do Segredo.

### **4.4 REALIZAÇÃO DA PROVA**

A Corrida Volta do Segredo Cross aconteceu no Parque Estadual Matas do Segredo, Rua Josefina Mingareli s/nº Jardim Presidente, em Campo Grande (MS). A realização da prova ficou por conta da Fundesporte que foi responsável pelo fornecimento e instalação do som, pódio e pódio; locução e animação do evento; distribuição de estagiários no percurso





da prova, cama elástica e apoio logístico; supervisão e acompanhamento da prova; entrega de kits, entrega de medalhas; e cerimônia de premiação. A corrida contou com a supervisão e fiscalização da Federação de Atletismo de Mato Grosso do Sul.

O Imasul foi responsável pela coordenação das equipes de trabalho no vários pontos do parque, tais como: recepção dos corredores e comunidade em geral; coordenação geral; guarda-volumes; recebimento de alimentos não perecíveis; entrega de kits; ponto de hidratação, apoio às trilhas, registro fotográfico e divulgação. Fizeram parte das equipes de trabalho as seguintes instituições: Imasul (Gerência de Desenvolvimento e Modernização, Gerência de Unidades de Conservação e Gerência de Administração e Finanças), Assessoria de Comunicação da Semade, Fundesporte, Polícia Militar Ambiental, Projeto Florestinha e estagiários.

As crianças e adolescentes do Projeto Florestinha foram responsáveis pelo recebimento dos alimentos não perecíveis dos corredores. Foram arrecadados cerca de 240 quilos de alimentos que foram doados ao Projeto.

O evento contou com uma Unidade de Resgate e Emergências fornecida pelo Corpo de Bombeiros que permaneceu durante todo o evento para garantir a segurança dos atletas. Além disso, vários guardas-parques da Gerência de Unidades de Conservação deram apoio aos corredores nas trilhas por meio de carros e quadriciclos

No ponto de hidratação ficou disponível para os corredores copos de água, frutas (bananas e maçãs) e isotônicos fornecidos pela Sanesul, Faturão Alimentos e Eldorado Brasil respectivamente, como formas de apoio e patrocínio. O evento contou também com o apoio da Cerv Já que forneceu caixa térmica e gelo para armazenar e gelar as bebidas.

Com percurso de 8km em meio a trilha sinalizada, a prova teve início às 07h 30 e reuniu 121 atletas nas categorias masculino e feminino (86 homens e 35 mulheres) (Anexo 09). Foram entregues medalhas de participação para todos os atletas que concluíram a prova e troféus para os primeiros colocados nas categorias masculino e feminino conforme a Tabela 02. Além dos troféus os vencedores também ganharam um kit de suplementos fornecidos pela Canibal Suplementos. Na cerimônia de premiação estiveram presentes autoridades e apoiadores do evento que fizeram a entrega dos troféus aos ganhadores.

A classificação final da corrida foi divulgada no site da Fundesporte dois dias após a prova (Anexo 10).



Tabela 02 – Primeiros colocados nas categorias masculino e feminino da Corrida Volta do Segredo *Cross Run*

CLASSIFICAÇÃO	CATEGORIAS	
	FEMININO	MASCULINO
1º lugar	Inez dos Reis de Oliveira	Maicon Dieferson Gomes
2º lugar	Mayara da Silva Ferreira	Eder Vaz Rodrigues
3º lugar	Maira Portugal	Nelicio da Silva Antonio

## 5. ATIVIDADES DE EDUCAÇÃO AMBIENTAL

Paralela a Corrida Volta do Segredo foram realizadas atividades de educação ambiental com amigos e familiares dos atletas, moradores dos bairros vizinhos ao parque e comunidade em geral. As atividades aconteceram das 08h às 11h e foram divididas em 06 estações temáticas: Estação de Contação de Estórias; Estação Jogos Biopedagógicos; Estação de Observação de Aves; Estação Cine Ambiental – Circuito Tela Verde; Estação de Teatro de Fantoques e Estação Reflorestando o Parque. Além das estações o Imasul disponibilizou a quadra de esportes e a Fundesporte levou uma cama elástica para a diversão das crianças e adolescentes que estiveram no parque (Anexo 11).

Cada estação teve uma duração média de 30 minutos e os participantes percorriam todas as estações até concluir o ciclo.

As atividades de educação ambiental foram coordenadas pelo Imasul e desenvolvidas por instituições parceiras: Instituto Mamede de Pesquisa Ambiental e Ecoturismo, Comando Militar do Oeste, Polícia Militar, Projeto Florestinha e Águas Guariroba.

O Instituto Mamede de Pesquisa Ambiental e Ecoturismo levou o Projeto "Com Olhos de Ver Aves" com a Estação de Contação de Estórias, Estação Jogos Biopedagógicos e a Estação de Observação de Aves. Participaram dessas 03 estações aproximadamente 60 pessoas entre crianças, jovens e adultos.

O Comando Militar do Oeste apresentou a Estação Cine Ambiental - Circuito Tela Verde para cerca de 70 participantes entre crianças e adultos. A Estação de Teatro de Fantoques foi desenvolvida pela Polícia Militar Ambiental e Projeto Florestinha e a Estação Reflorestando o Parque foi desenvolvida pelo Imasul com o apoio da Águas Guariroba.

### 5.1 ESTAÇÃO DE CONTAÇÃO DE ESTÓRIAS

A Estação de Contação de Estórias - Papo-de-passarinho foi desenvolvida pela Instituto Mamede de Pesquisa Ambiental e Ecoturismo e se caracterizou pela atividade de contação de estórias envolvendo as aves brasileiras e outros elementos da natureza, de



forma integrada. Durante esta atividade todos que passaram pela estação tiveram a oportunidade de conhecer também a estória dos "Rios que Voam" (Projeto Rios Voadores): uma visão ampla das relações do ambiente, a água, as árvores, a vida em sua totalidade e as diversas conexões que existem na natureza para que ela se mantenha.

## **5.2 ESTAÇÃO JOGOS BIOPEDAGÓGICOS**

Nesta estação, desenvolvida pelo Instituto Mamede de Pesquisa Ambiental e Ecoturismo, foram aplicados vários jogos biopedagógicos, dentre eles: jogos da memória com aves e outros elementos da biodiversidade local, quebra-cabeça com espécies da nossa região, em especial do Parque Estadual Matas do Segredo, e pintura de aves recortadas em papelão. As atividades desta estação representaram uma forma de aproximar as crianças e adultos do conhecimento sobre a biodiversidade local, terem interesse pelo ambiente que o rodeia e compreenderem a conexão entre todos os seus elementos. Durante esta atividade foi distribuído o livro guia de campo "Aves das Áreas Verdes de Campo Grande-MS".

## **5.3 ESTAÇÃO DE OBSERVAÇÃO DE AVES**

Esta estação também foi desenvolvida pelo Instituto Mamede e teve como objetivo observar e identificar as aves em vida livre do Parque Estadual Matas do Segredo. Nela, os observadores vivenciam a possibilidade de interação com as aves em liberdade, como são, cores da plumagem, seus sons emitidos, dentre outros aspectos que tornam a busca e descoberta aventuras cheias de surpresa, alegria e encantamento. A mesma foi acompanhada por especialistas em aves do Instituto Mamede que orientaram a todos os participantes de como identificar as espécies e como utilizar os equipamentos para essa prática naturalista. Para tanto, foram compartilhados binóculos, lunetas, guias de campo e muito conhecimento sobre as aves do Parque e do Cerrado.

## **5.4 ESTAÇÃO CINE AMBIENTAL**

A Estação Cine Ambiental – 6º Circuito Tela Verde foi desenvolvida pelo Comando Militar do Oeste onde foram apresentados, no auditório do Parque Estadual Matas do Segredo, vídeos com conteúdo socioambiental para cerca de 70 participantes entre crianças e adultos. Participaram dessa atividade o Projeto Florestinha, Grupo de Escoteiros Clube de Aventureiros Duquinho, comunidade do entorno do parque e convidados.

O Circuito Tela Verde – CTV é uma iniciativa do Departamento de Educação Ambiental - DEA, da Secretaria de Articulação Institucional e Cidadania Ambiental - SAIC do



Ministério do Meio Ambiente - MMA, realizada em parceria com a Secretaria do Audiovisual - SAV do Ministério da Cultura. O Comando Militar do Oeste foi selecionado pelo DEA/MMA, como espaço exibidor da 6ª Mostra Nacional de Produção Audiovisual Independente e recebeu o Kit CTV, com vídeos e material de apoio para apresentação da mostra.

Os vídeos foram escolhidos de forma a atender todos os públicos e a temática escolhida foi "Resíduos Sólidos". As apresentações foram seguidas de provocações, perfazendo um circuito de 30 minutos, para cada rodada de apresentação, totalizando 03 (três) rodadas.

### **5.5 ESTAÇÃO DE TEATRO DE FANTOCHES**

A Estação de Teatro de Fantoques foi desenvolvida pela Polícia Militar Ambiental e Projeto Florestinha. O teatro trata sobre as questões ambientais como desmatamentos, incêndios florestais e resíduos sólidos.

O Projeto Florestinha é um trabalho social e ambiental desenvolvido pela Polícia Militar Ambiental, o qual trabalha com crianças e adolescentes carentes de 07 a 16 anos, tirando-lhes das ruas, ou permitindo que eles saiam das ruas, dando-lhes a chance de ter uma profissão e ensinando-lhes a serem cidadãos com sensibilidade ambiental. O projeto iniciou-se em 23 de novembro de 1992, no município de Campo Grande com 50 crianças e visa, entre outras coisas, a enfrentar o problema da marginalidade e da criminalidade crescente entre os jovens de bairros periféricos, uma vez que eles são expostos a essas mazelas da sociedade. A proposta é de não deixar que os atendidos pelo projeto venham a fazer parte dessas estatísticas. A educação, desenvolvimento artístico e cultural e recreação oferecida aos assistidos constituem as bases do projeto que, além de sociabilidade entre eles, cria também o significado de hierarquia militar e respeito ao próximo.

### **5.6 ESTAÇÃO REFLORESTANDO O PARQUE**

A Estação Reflorestando o Parque foi desenvolvida pelo Instituto de Meio Ambiente de Mato Grosso do Sul em parceria com apoio da Águas Guariroba que fez a doação de 500 mudas nativas do cerrado. Parte das mudas foram plantadas no parque e parte doadas a comunidade e aos atletas. Participaram desta atividade representantes da Fundesporte, Imasul, Fundação de Turismo de MS, Águas Guariroba, Enersul, Polícia Militar Ambiental, Projeto Florestinha e comunidade em geral.



### Apoio



### Patrocínio



### Realização



## ANEXO 01

### FOTOS DO PLANEJAMENTO E ORGANIZAÇÃO



Reunião de planejamento do evento no Parque Estadual Matas do Segredo (Foto Fundesporte)



Definição da trilha e medição do percurso para realização da corrida no Parque do Segredo (Foto Fundesporte)



Definição da trilha e medição do percurso para realização da corrida no Parque do Segredo (Foto Fundesporte)



Reunião das equipes de trabalho no Parque Estadual Matas do Segredo (Fotos Imasul)

## ANEXO 02 - PORTIFÓLIO DO EVENTO



**28 DE JUNHO DE 2015**  
Percurso de 8km  
Parque Estadual Matas do Segredo  
Campo Grande – MS

De relevância nacional e internacional, a educação ambiental tem norteado diversas ações de governo, **buscando** minimizar os impactos ambientais através da sensibilização, da educação, do turismo, do lazer e agora do esporte. Temas envolvendo a preservação, o turismo sustentável aliado com atividade esportiva, a conservação e proteção de áreas naturais entre outros, vêm alcançando destaque nos diversos públicos e nas redes sociais.

A **Corrida Volta do Segredo** é um evento esportivo de cunho ambiental que reunirá atletas amadores e profissionais, de todo o estado de Mato Grosso do Sul, praticantes da modalidade de corrida “*cross run*” em meio à natureza.

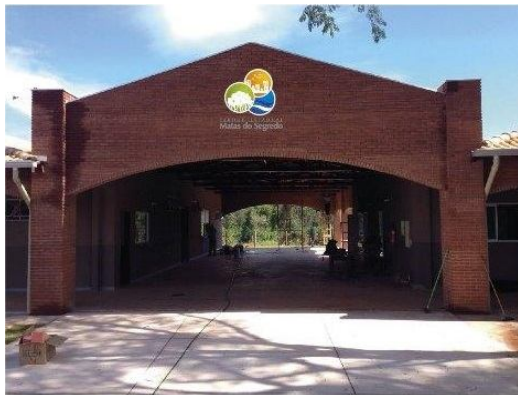



## **28 DE JUNHO DE 2015**

### **Percurso de 8km**

### **Parque Estadual Matas do Segredo**

### **Campo Grande – MS**

O evento que faz parte das comemorações do Mês do Meio Ambiente será promovido pelo Governo do Estado de Mato Grosso do Sul, por intermédio do Instituto de Meio Ambiente de Mato Grosso do Sul (Imasul) e da Fundação de Desporto e Lazer de Mato Grosso do Sul.

O Imasul é uma autarquia vinculada à Secretaria de Estado de Meio Ambiente e Desenvolvimento Econômico e tem como missão “Promover a gestão ambiental propondo e executando políticas e ações que visem ao desenvolvimento sustentável em Mato Grosso do Sul”. E a Fundesporte visa fomentar, planejar, executar e difundir programas, projetos, e atividades destinadas ao desenvolvimento do esporte, bem como promover iniciativas para o aumento das oportunidades de lazer esportivo no MS.

Esse ano, em comemoração ao **Mês do Meio Ambiente**, as duas instituições se uniram para promover uma atividade no Parque Estadual Matas do Segredo, em Campo Grande (MS) que integre esporte, saúde e meio ambiente.

*Criado em 2000, o Parque Estadual Matas do Segredo é uma Unidade de Conservação administrado pelo Imasul, que possui 177,58 hectares e preserva importantes remanescentes de Cerrado e nascentes do córrego Segredo no perímetro urbano de Campo Grande, MS. O parque tem como um dos seus principais objetivos promover a educação ambiental e o ecoturismo em contato direto com a natureza.*

#### **OBJETIVO**

O objetivo da **Volta do Segredo “Cross Run”** é promover a saúde, bem estar e a qualidade de vida dos participantes, por meio do incentivo à prática esportiva em ambientes naturais.





## 28 DE JUNHO DE 2015

### Percurso de 8km

### Parque Estadual Matas do Segredo

### Campo Grande – MS

#### METAS

São metas do evento:

- ✓ Promover corrida na modalidade *Cross Run* para 150 participantes no Parque Estadual Matas do Segredo;
- ✓ Promover uma ação social por meio da arrecadação de 300 quilos de alimentos não perecíveis que serão doados para o Projeto Florestinha, desenvolvido no parque para crianças e adolescentes da região;
- ✓ Divulgar o Parque Estadual Matas do Segredo, sua estrutura e modos de uso ao público do evento;
- ✓ Incentivar o desenvolvimento do turismo em áreas naturais protegidas, aproximando a sociedade da natureza.

#### INFORMAÇÕES GERAIS

- ✓ **Data:** 28 de Junho de 2015
- ✓ **Horário de largada:** 07h30
- ✓ **Local:** Parque Estadual Matas do Segredo, Rua Josefina Mingareli s/nº Jardim Presidente, Campo Grande/MS, CEP: 79015-350
- ✓ **Modalidade:** *Cross Run* de 8km

O evento contará com toda infraestrutura e logística necessária para garantir a segurança e qualidade da prova: Kit do atleta, ponto de água, chip de cronometragem, guarda-volumes, banheiros, atendimento médico emergencial, entrega de fruta e isotônico no final da corrida e cerimônia de premiação.

Todo o evento contará com a supervisão da Federação de Atletismo de MS.



## **28 DE JUNHO DE 2015**

### **Percurso de 8km**

### **Parque Estadual Matas do Segredo**

### **Campo Grande – MS**

#### **PERCURSO**

O percurso da Volta do Segredo Cross Run será de 8km e terá como largada e chegada a entrada do Parque Estadual Matas do Segredo, situado na rua Josefina Mingarelli, s/nº, Jardim Presidente.

#### **INSCRIÇÕES**

As inscrições serão feitas na Fundação de Desporto e Lazer de Mato Grosso do Sul, Fundesporte, Av. Mato Grosso, 5778, Carandá Bosque. A inscrição serão 02 quilos de alimentos não perecíveis que deverão ser entregues no dia da realização da prova. Os alimentos arrecadados serão doados ao Projeto Florestinha, desenvolvido no Parque Matas do Segredo com crianças e adolescentes, entre 7 a 16 anos de idade.

#### **KIT DO PARTICIPANTE**

O Kit do participante será composto por:

- ✓ Chip de cronometragem
- ✓ Número de Peito de uso obrigatório e intransferível
- ✓ Alfinetes
- ✓ Camiseta em tecido tecnológico
- ✓ Porta squeeze reciclado de malote dos correios

#### **ENTREGA DE KITS**

A entrega dos kits está prevista para o dia 26 de junho de 2015 das 08h00 às 12h00 e das 14h00 às 16h30 no Auditório do Instituto de Meio Ambiente de Mato Grosso do Sul (Imasul), Av. Des. Leão Neto do Carmo, Bl. 06, Parque dos Poderes.



## 28 DE JUNHO DE 2015

Percurso de 8km  
Parque Estadual Matas do Segredo  
Campo Grande – MS

### PATROCÍNIO OU APOIO

O evento é uma excelente oportunidade de publicidade para sua Entidade e/ou Empresa, cuja participação trará a oportunidade de:

- Destacar-se como empresa com responsabilidade sócioambiental;
- Divulgar a marca e suas boas práticas ambientais;
- Fomentar o desenvolvimento sustentável;
- Gerar novas oportunidades de negócio e parcerias; e
- Promover produtos e serviços

A Parceria é direcionada a todas as empresas interessadas em associar sua marca ao evento **Volta do Segredo Cross Run**. Para inclusão no rol de parceiros e mais informações contatar:

**Instituto de Meio Ambiente de Mato Grosso do Sul**

**Unidade de Educação Ambiental**

Telefones: (67) 3318 5624 ou 3318 5675

E-mail: [educacaoambiental@imasul.ms.gov.br](mailto:educacaoambiental@imasul.ms.gov.br)

Site: [www.imasul.ms.gov.br](http://www.imasul.ms.gov.br)

### REALIZAÇÃO



## ANEXO 03

### MATERIAIS GRÁFICOS



Logotipo do evento



Cartaz digital



Painel bachdrop



Camisetas do evento



Porta squeeze reciclado de malotes de correios



Medalhas de participação



Troféus

## ANEXO 04

### DIVULGAÇÃO DO EVENTO EM REDES SOCIAIS

Instituto de Meio Ambiente de Mato Grosso do Sul

24 de junho · 🌐

Vamos encerrar a agenda comemorativa do Mês do Meio Ambiente na manhã do próximo domingo, 28 de junho, com uma série de atividades de Educação Ambiental e o Cross Run "Volta do Segredo". Traga sua família para participar conosco do plantio de mudas nativas, contação de histórias, observação de pássaros, cine ambiental e teatro de fantoches. Faça uma visita ao nosso site e saiba mais. 😊 - <http://goo.gl/EI6J7Q>

**28 DE JUNHO DE 2015**

**CROSS RUN VOLTA DO SEGREDO**  
 Porque a vida acontece e volta, e a vida vem com você!

Realização: FUNDESORTE, SEMADE, SEMA

Curtir · Comentar · Compartilhar

Você, Andrea Macieira, Rosana Lucia Vasconcelos, Eliane Garcia e outras 19 pessoas curtiram isso.

31 compartilhamentos

Divulgação do evento na página do Imasul do Facebook

Fundesporte

<http://www.fundesporte.ms.gov.br/>

FOTOS

Escreva um comentário...

Fundesporte Mas acho que e por isso mesmo que foi adiado. Pois nessa data e férias escolar ou não professor?  
 Curtir · Responder · 27 de junho às 08:46

Ricardo Lane Ai fica complicado !!! a gente compra passagem pras férias em cima do calendário.....ai adiam !!!!! que seja transferido pra final de agosto!!!  
 Curtir · Responder · 26 de junho às 07:56

**Fundesporte**

24 de junho · 🌐

Atividades de Educação Ambiental e Cross Run "Volta do Segredo" encerram agenda do Mês do Meio Ambiente

Campo Grande (MS) – Na manhã do próximo domingo, 28 de junho, o Parque Estadual Matas do Segredo vai sediar uma série de atividades de Educação Ambiental voltadas à população, além do Cross Run "Volta do Segredo", encerrando a agenda comemorativa do Mês do Meio Ambiente promovida pelo governo do Estado, por meio da Secretaria de Meio Ambiente e Desenvolvimento Econômico (S... Ver mais

**CROSS RUN VOLTA DO SEGREDO**  
 Porque a vida acontece e volta, e a vida vem com você!

Realização: FUNDESORTE, SEMADE, SEMA

Curtir · Comentar · Compartilhar

Você, Rodrigo Barbosa de Miranda e outras 12 pessoas curtiram isso.

3 compartilhamentos

Divulgação do evento na página da Fundesporte do Facebook

Responda rapidamente as mensagens

404 pessoas curtiram isso  
Eliane Garcia e outros 34 amigos

10 pessoas estiveram aqui  
Patricia Mendonça e Eliane Garcia

Fechado agora · Abre Segunda 07:30 - 13:30  
Obter mais informações

Convidar amigos para curtir esta Página

SOBRE

Rua Desembargador Leão Neto do Carmo...  
Campo Grande (Mato Grosso do Sul)

067 3318-5600

<http://www.imasul.ms.gov.br/>

Declarar a autoria

Dê sua opinião sobre Instituto de Meio Ambiente de Mato Grosso do Sul!

Patricia Mendonça disse que esteve aqui com você em 26 de junho

★★★★★ (selecione a classificação)

FOTOS

Instituto de Meio Ambiente de Mato Grosso do Sul adicionou 4 novas fotos.  
28 de junho · 🌐

Daqui a pouco encerraremos a agenda comemorativa do Mês do Meio Ambiente com várias atividades no Parque Estadual Matas do Segredo. Logo mais às 7h30 teremos o Cross Run "Volta do Segredo", com a participação de 150 atletas. Em seguida teremos uma série de atividades de Educação Ambiental. Traga sua família para participar conosco do plantio de mudas nativas, contação de histórias, observação de pássaros, cine ambiental e teatro de fantoches. Veja nas fotos a entrega de alguns dos kits de corrida e o prêmio simbólico. Acompanhe nosso site - [www.imasul.ms.gov.br](http://www.imasul.ms.gov.br) #domingodesol #imasul #matasdosegredo 🌱

FUNDESORTE  
FUNDAÇÃO DE DESPORTO E LAZER DE MATO GROSSO DO SUL

Divulgação da entrega dos kits na página do Imasul do Facebook

Fundesporte

Fundesporte adicionou 5 novas fotos.  
28 de junho · 🌐

Cross Run, Corrida do Segredo. Domingo de manhã em Campo Grande, Esporte e Lazer junto a Natureza.

FUNDESORTE  
FUNDAÇÃO DE DESPORTO E LAZER DE MATO GROSSO DO SUL

SECRETARIA DE ESTADO DE EDUCAÇÃO  
DETRAN MS  
GOVERNO DO ESTADO DE MATO GROSSO DO SUL

Português (Brasil) · Privacidade · Termos · Cookies · Anúncios · Opções de anúncio ⓘ · Mais · Facebook © 2015

Curta esta página

SECRETARIA DE ESTADO DE EDUCAÇÃO

DETRAN MS

GOVERNO DO ESTADO DE MATO GROSSO DO SUL

Curta

Compartilhe

Português (Brasil) · Privacidade · Termos · Cookies · Anúncios · Opções de anúncio ⓘ · Mais · Facebook © 2015

Você, Eliane Garcia, Patricia Mendonça e outras 38 pessoas curtiram isso.

Principais comentários · 4 compartilhamentos

Escreva um comentário...

Divulgação da Corrida Volta do Segredo Cross Run na página da Fundesporte do Facebook



Divulgação da Corrida Volta do Segredo Cross Run na página do Imasul do Facebook



Divulgação das Atividades de Educação Ambiental no grupo Rede de Educação Ambiental do MS do Facebook





podolsk42  
volta do segredo

SEGUIR

33 curtidas

6 sem

podolsk42 kit maravilhoso da corrida Cross run #voltadosegreto ... Não conheço o percurso mas tenho certeza que vai ser muito bom. "Tênis no pé e km à frente !!!"  
#nikeplus #connectrunners #campograndesaudavel #corridasmas #amigosdoasfalto #zapzaprunners

Adicione um comentário...

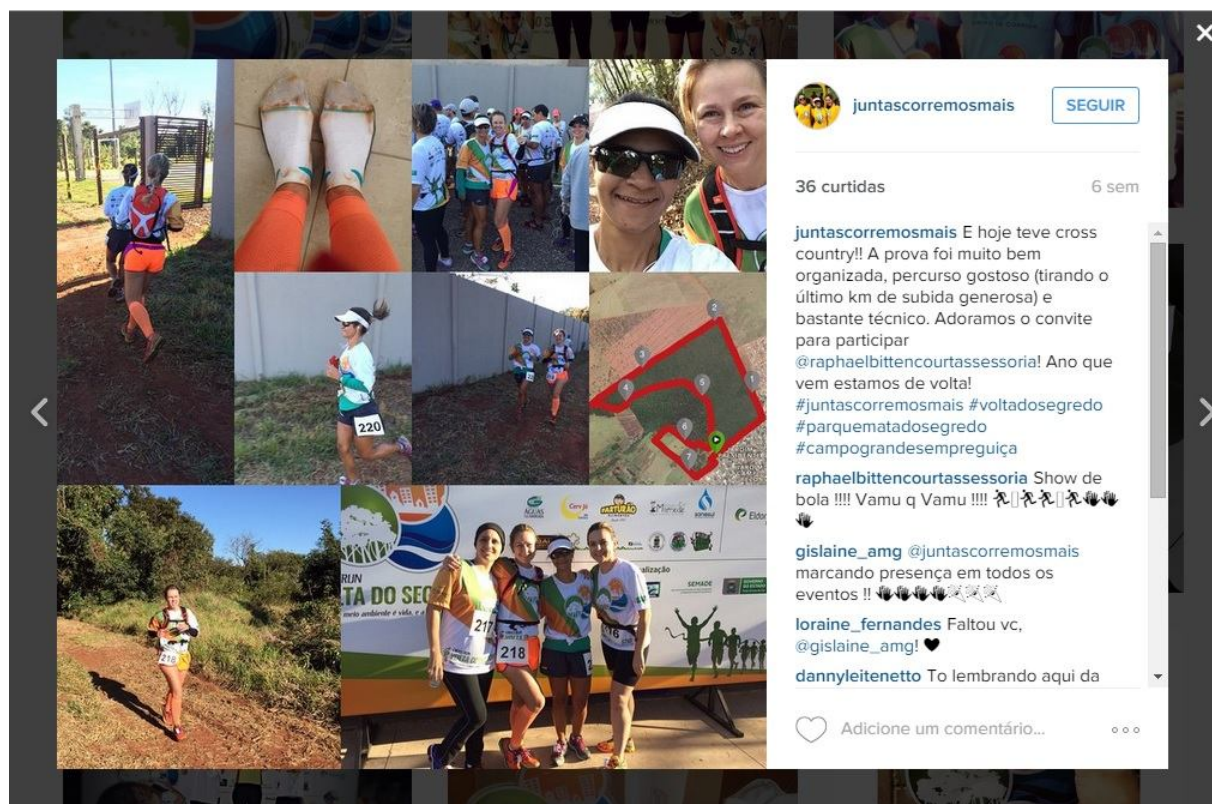

juntascorremosmais

SEGUIR

36 curtidas

6 sem

juntascorremosmais E hoje teve cross country!! A prova foi muito bem organizada, percurso gostoso (tirando o último km de subida generosa) e bastante técnico. Adoramos o convite para participar @raphaelbittencourtassessoria! Ano que vem estamos de volta!  
#juntascorremosmais #voltadosegreto #parquematadosegreto #campograndesempreguça

raphaelbittencourtassessoria Show de bola !!!! Vamu q Vamu !!!! 🐾🐾🐾🐾🐾🐾

gislaime\_amg @juntascorremosmais marcando presença em todos os eventos !! 🐾🐾🐾🐾🐾🐾

loraine\_fernandes Faltou vc, @gislaime\_amg! ❤️

dannyleitenetto To lembrando aqui da

Adicione um comentário...

Divulgação e depoimentos de corredores da Corrida Volta do Segredo no *Instagram*



Divulgação e depoimentos de corredores da Corrida Volta do Segredo no *Instagram*

## ANEXO 05

### DIVULGAÇÃO DO EVENTO EM RÁDIO E JORNAIS ELETRÔNICOS



Divulgação na Rádio Educativa de Mato Grosso do Sul por meio de entrevista com Rodrigo Barbosa de Miranda da Fundesporte

[PÁGINA INICIAL](#)[NOTÍCIAS](#)[IPVA](#)[GOVERNO](#)[SERVIDOR](#)[ICMS TRANSPARENTE](#)

:: IMASUL - Instituto de Meio Ambiente do Mato Grosso do Sul::

[Inicial](#)[Institucional](#)[Setores](#)[Legislação Ambiental](#)[Conselhos e Comitês](#)[Links](#)

-  [Licenciamento Ambiental](#)
-  [Recursos Florestais](#)
-  [Recursos Hídricos](#)
-  [Sala de Situação](#)
-  [Recursos Pesqueiros](#)
-  [Fauna](#)
-  [Conservação Ambiental](#)
-  [Monitoramento Ambiental](#)
-  [Educação Ambiental](#)
-  [Resíduos Sólidos](#)
-  [Geoprocessamento](#)

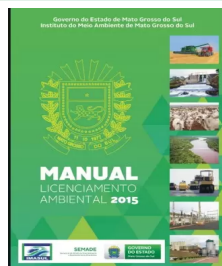

Faça o download do livro aqui!



Notícias

A+ A-

[VOLTAR](#)

## Atividades de Educação Ambiental e Cross Run "Volta do Segredo" encerram agenda do Mês do Meio Ambiente

24/06/2015 | Marcelo Armoa



-  [GALERIA DE IMAGENS](#)
-  [FALE CONOSCO](#)
-  [WEBMAIL](#)
-  [PUBLICAÇÕES](#)

-  [Câmara Técnica Recursal](#)
-  [SIREMA](#)
-  [SISLA](#)
-  [Autorização de Pesca Amadora](#)
-  [Audiências Públicas](#)
-  [SPI - Consulta Processo](#)



[www.fundoamazonia.gov.br](http://www.fundoamazonia.gov.br)



Aquário do Pantanal

Campo Grande (MS) – Na manhã do próximo domingo, 28 de junho, o Parque Estadual Matas do Segredo vai sediar uma série de atividades de Educação Ambiental voltadas à população, além do Cross Run "Volta do Segredo", encerrando a agenda comemorativa do Mês do Meio Ambiente promovida pelo governo do Estado, por meio da Secretaria de Meio Ambiente e Desenvolvimento Econômico (Semade) e do Instituto de Meio Ambiente de Mato Grosso do Sul (Imasul).

O Cross Run "Volta do Segredo" tem como tema "Porque o meio ambiente é vida, e a vida uma corrida" e terá um percurso de 8 quilômetros, em meio a trilhas sinalizadas dentro da área do Parque. A organização é do Imasul, em parceria com a Fundação Estadual de Esporte de Mato Grosso do Sul (Fundesporte). A largada será às 7h30. Cerca de 150 corredores participarão do evento. Por se tratar de um percurso nunca antes utilizado para fins esportivos e localizado dentro em uma área de preservação ambiental, somente atletas e treinadores de grupos de corrida foram convidados pela Fundesporte a participar do Cross Run. A premiação simbólica dos vencedores deverá ocorrer por volta das 9h30.

### Educação Ambiental

Enquanto os atletas percorrem as trilhas do Parque Matas do Segredo, uma série de atividades de Educação Ambiental serão oferecidas aos familiares dos atletas, moradores dos bairros vizinhos ao Parque e demais pessoas presentes. Serão colocadas



à disposição cinco "estações" temáticas, organizadas pelo Imasul e outras entidades parceiras, como a Polícia Militar Ambiental (PMA), Comando Militar do Oeste e Instituto Mamede de Pesquisa Ambiental e Ecoturismo.

Nessas estações serão desenvolvidas atividades de 30 em 30 minutos, das 8h às 10h30. Elas estarão divididas da seguinte forma: Observação de Aves; Cine Ambiental – "Circuito Tela Verde"; Jogos Biopedagógicos; Teatro de Fantoche (Projeto Florestinha – PMA); Contação de Estórias – "Papo de passarinho" e "Reflorestando o Parque", com o plantio de mudas nativas.

A realização do Cross Run "Volta do Segredo" é do governo do Estado, por meio da Semade e Imasul e em parceria com a Fundesporte. O evento tem o patrocínio da Eldorado Brasil e o apoio da Sanesul, das Águas Guararoba, do Faturão alimentos, da Cervjã, do Canibal suplementos, do CEA Floestinha, da Polícia Militar Ambiental, do Instituto Mamede Pesquisa Ambiental e Ecoturismo e do Comando Militar do Oeste.

O Parque Estadual Matas do Segredo está localizado na Rua Josefina Mingareli s/n, Jardim Presidente.

**Serviço:**

Cross Run "Volta do Segredo"

Data: 28 de junho – domingo

Horário: 7h30 (largada) – com atividades de Educação Ambiental das 8h às 10h30

Local: Parque Estadual Matas do Segredo

Rua Josefina Mingareli s/n, Jardim Presidente



**:: HORÁRIO DE LARGADA: 07h30**

Parque Estadual Matas do Segredo,  
Rua Josefina Mingareli, S/Nº | Bairro Jardim Presidente | Campo Grande - MS

**PERCURSO DE 8KM**

**:: INFORMAÇÕES:**

**Fundesporte:** Av. Mato Grosso, 5778, Carandá Bosque. **Telefone:** (67) 3323 7227 (Rodrigo)  
Os participantes da corrida deverão entregar 02 quilos de alimentos não perecíveis no dia da realização da prova.

**:: ENTREGA DOS KITS: 26/06/15 das 08h às 12h / 14h às 16h30**

Auditório do Instituto de Meio Ambiente de Mato Grosso do Sul (Imasul),  
Av. Des. Leão Neto do Carmo, Bl. 06, Parque dos Poderes.  
Kit do participante (chip de cronometragem, porta squeeze, número de peito,  
alfinete e camiseta).

**Apoio**



**Patrocínio**



**Realização**



[Enviar via e-mail](#) [Imprimir texto](#)

Fundesporte

**FUNDESPORTE**  
 FUNDAÇÃO DE ESPORTE E LAZER DE MATO GROSSO DO SUL

**CROSS RUN**  
**VOLTA DO SEGREDO**  
*"Porque o meio ambiente é vida, e a vida uma corrida!"*

**FUNDESPORTE**

Realização

**SEMADÉ**  
 SECRETARIA DE MEIO AMBIENTE E DESENVOLVIMENTO ECONÔMICO

#### GERAL

Atividades de Educação Ambiental e Cross Run "Volta do Segredo" encerram agenda do Mês do Meio Ambiente

24 DE JUNHO DE 2015 - 14:28 | DROCHA@FUNDESPORTE.MS

Campo Grande (MS) – Na manhã do próximo domingo, 28 de junho, o Parque Estadual Matas do Segredo vai sediar uma série de atividades de Educação Ambiental voltadas à população, além do Cross Run "Volta do Segredo", encerrando a agenda comemorativa do Mês do Meio Ambiente promovida pelo governo do Estado, por meio da Secretaria de Meio Ambiente e Desenvolvimento Econômico (Semade) e do Instituto de Meio Ambiente de Mato Grosso do Sul (Imasul).

O Cross Run "Volta do Segredo" tem como tema "Porque o meio ambiente é vida, e vida uma corrida" e terá um percurso de 8 quilômetros, em meio a trilhas sinalizadas dentro da área do Parque. A organização é do Imasul, em parceria com a Fundação Estadual de Esporte de Mato Grosso do Sul (Fundesporte). A largada será às 7h30. Cerca de 150 corredores participarão do evento. Por se tratar de um percurso nunca antes utilizado para fins esportivos e localizado dentro em uma área de preservação ambiental, somente atletas e treinadores de grupos de corrida foram convidados pela Fundesporte a participar do Cross Run. A premiação simbólica dos vencedores deverá ocorrer por volta das 9h30.

#### Educação Ambiental

Enquanto os atletas percorrem as trilhas do Parque Matas do Segredo, uma série de atividades de Educação Ambiental serão oferecidas aos familiares dos atletas, moradores dos bairros vizinhos ao Parque e demais pessoas presentes. Serão colocadas à disposição cinco "estações" temáticas, organizadas pelo Imasul e outras entidades parceiras, como a Polícia Militar Ambiental (PMA), Comando Militar do Oeste e Instituto Mamede de Pesquisa Ambiental e Ecoturismo.

Nessas estações serão de desenvolvidas atividades de 30 em 30 minutos, das 8h às 10h30. Elas estarão divididas da seguinte forma: Observação de Aves; Cine Ambiental – "Circuito Tela Verde"; Jogos Biopedagógicos; Teatro de Fantoche (Projeto Florestinha – PMA); Contação de Estórias – "Papo de passarinho" e "Reflorestando o Parque", com o plantio de mudas nativas.

A realização do Cross Run "Volta do Segredo" é do governo do Estado, por meio da Semade e Imasul e em parceria com a Fundesporte. O evento tem o patrocínio Eldorado Brasil e o apoio da Águas Guariroba, PMA e Comando Militar do Oeste.

O Parque Estadual Matas do Segredo está localizado na Rua Josefina Mingareli s/n, Jardim Presidente.

#### Serviço:

Cross Run "Volta do Segredo"

Data: 28 de junho – domingo

Horário: 7h30 (largada) – com atividades de Educação Ambiental das 8h às 10h30

Local: Parque Estadual Matas do Segredo

Rua Josefina Mingareli s/n, Jardim Presidente

**MÊS DO MEIO AMBIENTE**

Atividades de Educação Ambiental e Cross Run "Volta do Segredo" encerram agenda do mês

24 DE JUNHO DE 2015 - 14:17 | MARCELO ARMÔA

Campo Grande (MS) - Na manhã do próximo domingo, 28 de junho, o Parque Estadual Matas do Segredo vai sediar uma série de atividades de Educação Ambiental voltadas à população, além do Cross Run "Volta do Segredo", encerrando a agenda comemorativa do Mês do Meio Ambiente promovida pelo governo do Estado, por meio da Secretaria de Meio Ambiente e Desenvolvimento Econômico (Semade) e do Instituto de Meio Ambiente de Mato Grosso do Sul (Imasul).

O Cross Run "Volta do Segredo" tem como tema "Porque o meio ambiente é vida, e vida uma corrida" e terá um percurso de 8 quilômetros, em meio a trilhas sinalizadas dentro da área do Parque. A organização é do Imasul, em parceria com a Fundação Estadual de Esporte de Mato Grosso do Sul (Fundesporte). A largada será às 7h30. Cerca de 150 corredores participarão do evento. Por se tratar de um percurso nunca antes utilizado para fins esportivos e localizado dentro em uma área de preservação ambiental, somente atletas e treinadores de grupos de corrida foram convidados pela Fundesporte a participar do Cross Run. A premiação simbólica dos vencedores deverá ocorrer por volta das 9h30.

**Educação Ambiental**

Enquanto os atletas percorrem as trilhas do Parque Matas do Segredo, uma série de atividades de Educação Ambiental serão oferecidas aos familiares dos atletas, moradores dos bairros vizinhos ao Parque e demais pessoas presentes. Serão colocadas à disposição cinco "estações" temáticas, organizadas pelo Imasul e outras entidades parceiras, como a Polícia Militar Ambiental (PMA), Comando Militar do Oeste e Instituto Mamede de Pesquisa Ambiental e Ecoturismo.

Nessas estações serão de desenvolvidas atividades de 30 em 30 minutos, das 8h às 10h30. Elas estarão divididas da seguinte forma: Observação de Aves; Cine Ambiental - "Circuito Tela Verde"; Jogos Biopedagógicos; Teatro de Fantoche (Projeto Florestinha -PMA); Contação de Estórias - "Papo de passarinho" e "Reflorestando o Parque", com o plantio de mudas nativas.

A realização do Cross Run "Volta do Segredo" é do governo do Estado, por meio da Semade e Imasul e em parceria com a Fundesporte. O evento tem o patrocínio da Eldorado Brasil e o apoio da Águas Guaribroa, PMA, Comando Militar do Oeste e Instituto Mamede de Pesquisa Ambiental e Ecoturismo.

O Parque Estadual Matas do Segredo está localizado na Rua Josefina Mingareli s/n, Jardim Presidente.

*Serviço:**Cross Run "Volta do Segredo"**Data: 28 de junho - domingo**Horário: 7h30 (largada) - com atividades de Educação Ambiental das 8h às 10h30**Local: Parque Estadual Matas do Segredo**Rua Josefina Mingareli s/n, Jardim Presidente***META**[Entrar](#)[Posts RSS](#)[RSS dos comentários](#)[WordPress.org](#)**CONTATO**

Parque dos Poderes - bloco VIII  
Cep 79.031-350  
Campo Grande-MS  
tel 67 3318-1000

**SECRETARIAS**



# OUÇA: Corrida e atividades encerram Mês do Meio Ambiente neste domingo

[RadioWeb MS](#)

26/06/2015 10:49:00

**Campo Grande (MS)**- Na manhã do próximo domingo, 28 de junho, o Parque Estadual Matas do Segredo vai sediar uma série de atividades de Educação Ambiental voltadas à população, além do Cross Run “Volta do Segredo”, encerrando a agenda comemorativa do Mês do Meio Ambiente. A corrida terá um percurso de 8 quilômetros, em meio a trilhas sinalizadas dentro da área do Parque. A organização é do Imasul, em parceria com a Fundação Estadual de Esporte de Mato Grosso do Sul (Fundesporte). O gerente das unidades de conservação do Imasul, Leonardo Tostes, comenta.



A largada será às 7h30 com 150 corredores. Enquanto os atletas percorrem as trilhas do Parque Matas do Segredo, uma série de atividades de Educação Ambiental serão oferecidas aos familiares como observação de aves, plantio de mudas nativas, contação de histórias, jogos e teatro de fantoche. A realização do Cross Run “Volta do Segredo” é do governo do Estado, por meio da Secretaria do Meio Ambiente e Imasul e em parceria com a Fundesporte. O evento tem o patrocínio da Eldorado Brasil e o apoio da Águas Guariroba, PMA, Comando Militar do Oeste e Instituto Mamede de Pesquisa Ambiental e Ecoturismo. O Parque Estadual Matas do Segredo está localizado na Rua Josefina Mingareli s/n, Jardim Presidente. A entrada é gratuita.



Campo Grande, Sexta-feira, 21 de Agosto de 2015



A notícia da terra a um clique de você.

(67) 3316-7200

[Capa](#)
[Editorias](#)
[Lado-B](#)
[Veículos](#)
[Direto das Ruas](#)
[Colunistas](#)
[Anuncie](#)
[Classificados](#)
[Fale Conosco](#)
[Newsletter](#)
[Artigos](#)
[Concursos](#)

[AS MAIS LIDAS](#)
[Quatro votos podem selar futuro de Olarte na Câmara](#)

[Últimas Notícias](#)



## Esportes

27/06/2015 16:02

# Corrida pela preservação do meio ambiente neste domingo terá largada às 7h30

Paulo Nonato de Souza

Imprimir
 Enviar
 Tweet
 +1
 Recomendar

**Instituto Líder Alpha**  
 Workshop  
**Vendas & Persuasão**  
 Venda Mais em Tempos de Desafios!!  
 14 e 15/09  
 21 e 22/09  
 Local: Hotel Ipe  
 R. Ceará, 1834, Santa Fé  
 Campo Grande - MS  
 Apoio:  
 (67) 8176-8993 / 9108-2385  
 9176-1901 / 3048-7933  
 www.institutolideralpha.com.br

Com percurso de 8 Km, a disputa da Cross Run - Volta do Segredo – vai encerrar a programação do “Mês do Meio Ambiente”, neste domingo, com largada às 7h30, no Parque Estadual Matas do Segredo, no Jardim Presidente, em Campo Grande.

### Veja Mais

- › [Paratletas de MS comemoram medalhas no atletismo e natação](#)
- › [Federação realiza campeonato estadual juvenil de atletismo na Capital](#)

Promovida pelo governo do Estado, por meio da Secretaria de Meio Ambiente e Desenvolvimento Econômico (Semade) e do Instituto de Meio Ambiente de Mato Grosso do Sul (Imasul), a corrida tem como tema o “Porque o meio ambiente é vida, e a vida uma corrida”.

De acordo com a programação, a prova será disputada em meio a trilhas sinalizadas dentro da área do Parque do Segredo. A organização do evento, encabeçada pelo Imasul em parceria com a Fundação Estadual de Esporte de Mato Grosso do Sul (Fundesporte), anunciou a participação de 150 corredores.

Ainda segundo os organizadores, por se tratar de um percurso nunca antes utilizado para fins esportivos e por estar localizado dentro de uma área de preservação ambiental, somente atletas e treinadores de grupos de corrida foram convidados pela Fundesporte a participar do Cross Run.

## Veja Também

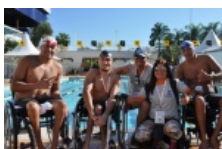

Paratletas de MS comemoram medalhas no atletismo e natação



Federação realiza campeonato estadual juvenil de atletismo na Capital

Internacional abre boa vantagem ao bater o Ituano por 2x0

O Internacional venceu o Ituano por 2 a 0 na noite desta quinta-feira (20), no estádio Beira-Rio, em Porto Alegre, e deu um passo importante na luta ...

Nos acréscimos, Fluminense vence o Paysandu por 2x1

Em péssima atuação no Maracanã nesta quinta-feira (20), o Fluminense venceu o Paysandu, por 2 a 1, com um golaço de Renato, nos acréscimos. Magno Alv...



### Últimas notícias

Sexta, 21 de Agosto de 2015

09:46 **Bela Vista**  
Carro roubado em Brasília é recuperado pelo DOF na fronteira de MS

09:27 **Assembleia**  
Projeto prevê adoção de emendas



Faça uma **Poupança Sicredi**  
a partir de R\$ 20,00

Campo Grande, Sexta-feira, 21 de Agosto de 2015



A notícia da terra a um clique de você.

(67) 3316-7200

[Capa](#) | [Editorias](#) | [Lado-B](#) | [Veículos](#) | [Direto das Ruas](#) | [Colunistas](#) | [Anuncie](#) | [Classificados](#) | [Fale Conosco](#) | [Newsletter](#) | [Artigos](#) | [Concursos](#)

AS MAIS LIDAS

Família transforma casa em bar para não precisar ir longe para se...

Últimas Notícias



## Meio Ambiente

28/06/2015 07:30

# Parque do Segredo sedia corrida e atividades de educação ambiental

Leonardo Rocha

Imprimir | Enviar | Tweet | +1 | Recomendar

**Instituto Líder Alpha**  
 Workshop **Vendas & Persuasão**  
 Venda Mais em Tempos de Desafios!!  
 14 e 15/09  
 21 e 22/09  
 Local: Hotel Ipe  
 R. Ceará, 1534, Santa Fé  
 Campo Grande - MS  
 Agente:   
 (67) 8176-8993 / 9108-2385  
 9176-1901 / 3048-7983  
 contato@instituto lideralpha.com.br  
 www.instituto lideralpha.com.br

O Parque Matas do Segredo, que fica na região norte da Capital, vai sediar neste domingo (28), a partir das 7h30, o Cross Run "Volta do Segredo", que se trata de um percurso de 8 quilômetros, em meio a trilhas dentro do local, além de promover atividades de **educação** ambiental. Esta ação é organizada pela Semade (Secretaria de Meio Ambiente e Desenvolvimento Econômico) e Imasul (Instituto de Meio Ambiente de MS).

### Veja Mais

- › [Passarela para macacos no Maria Aparecida Pedrossian é trocada](#)
- › [Estado proíbe queima controlada de vegetação até 30 de setembro](#)

### setembro

Estes eventos acontecem em alusão ao mês do meio ambiente, para que a população comece a participar tanto das ações de conscientização, quanto de eventos de atividade esportiva. A corrida tem como tema "Porque o meio ambiente é vida, e vida uma corrida", em uma parceria do Imasul, com a Fundesporte (Fundação Estadual de Esporte de Mato Grosso do Sul).

Cerca de 150 atletas se inscreveram para disputa, sendo que só participam aqueles que já possuem experiência e fazem parte de grupos de corrida, já que o percurso nunca foi utilizado para estes fins esportivos, em uma área de preservação ambiental. Haverá por volta das 9h30 a premiação dos vencedores.

Já as atividades de **educação** ambiental serão oferecidas para a população em geral, sendo colocadas cinco "estações" temáticas organizadas pelas entidades parceiras, entre elas a PMA (Polícia Militar Ambiental), Comando Militar do Oeste, Instituto Mamede de Pesquisa Ambiental e Ecoturismo.

Imprimir | Enviar | Tweet | +1 | Recomendar

## Veja Também



Estado proíbe queima controlada de vegetação até 30 de setembro



**Clínica Odontoplante**  
 67. 3306-6111 / 9270-1101  
 odontoplantems@gmail.com  
 Rua 15 de Novembro, 602 / Campo Grande-MS  
 Centro - Próximo a Praça Ari Coelho

**CASA GOURMET**  
 SOBREMESA CORTESIA  
 AV. RODOLFO JOSE PINHO, 1165  
 ITANHANGA PARK

### Últimas notícias

Sexta, 21 de Agosto de 2015

09:46 **Bela Vista**  
Carro roubado em Brasília é recuperado pelo DOF na fronteira de MS

09:27 **Assembleia**  
Projeto prevê adoção de emendas



28/06/2015 08h45

## Corrida pela preservação do meio ambiente acontece neste domingo

#

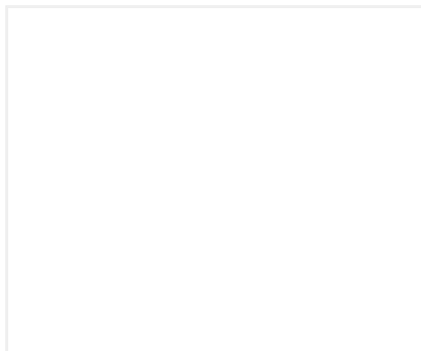

Com percurso de 8 Km, a disputa da Cross Run - Volta do Segredo – vai encerrar a programação do "Mês do Meio Ambiente", neste domingo, com largada às 7h30, no Parque Estadual Matas do Segredo, no Jardim Presidente, em Campo Grande. As informações são do site Campo Grande News.

Promovida pelo governo do Estado, por meio da Secretaria de Meio Ambiente e Desenvolvimento Econômico (Semade) e do Instituto de Meio Ambiente de Mato Grosso do Sul (Imasul), a corrida tem como tema o "Porque o meio ambiente é vida, e a vida uma corrida".

De acordo com a programação, a prova será disputada em meio a trilhas sinalizadas dentro da área do Parque do Segredo. A organização do evento, encabeçada pelo Imasul em parceria com a Fundação Estadual de Esporte de Mato Grosso do Sul (Fundesporte), anunciou a participação de 150 corredores.

Ainda segundo os organizadores, por se tratar de um percurso nunca antes utilizado para fins esportivos e por estar localizado dentro de uma área de preservação ambiental, somente atletas e treinadores de grupos de corrida foram convidados pela Fundesporte a participar do Cross Run.

### SAIBA MAIS

Mudança no regime de contratação de servidor permite o saque do FGTS

27/06/2015



IX Enduro Pedreira será realizado neste domingo em Dourados

27/06/2015

Três jogos abrem neste sábado a 9ª rodada do Brasileirão 2015

27/06/2015



Mulher abandona gêmeos de três meses com casal de idosos e foge

27/06/2015

# Cross Run - Volta do Segredo

Postado por: Ygor Bueno | 29/06/2015



# Cross Run - Volta do Segredo

Postado por: Ygor Bueno | 29/06/2015



## ANEXO 06

### ENTREGA DOS KITS



Chip de cronometragem, número de peito e alfinetes



Entrega de kits aos corredores no Auditório do Instituto de Meio Ambiental do Mato Grosso do Sul (Fotos Imasul)

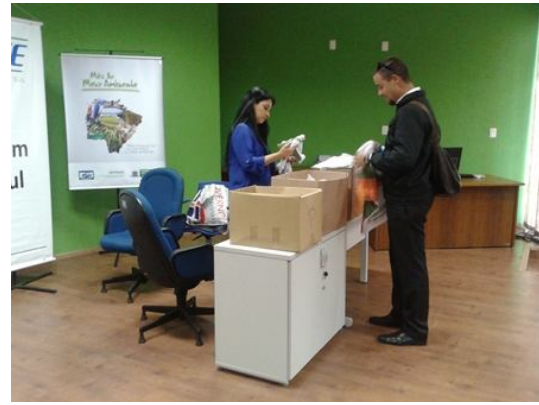

Entrega de kits aos corredores no Auditório do Instituto de Meio Ambiental do Mato Grosso do Sul (Fotos Imasul)



# ANEXO 07. Regulamento e mapa do percurso



## REGULAMENTO

**Art. 1.** A iniciativa da corrida *Cross Run* VOLTA DO SEGREDO tem a finalidade de difundir e desenvolver a prática desta modalidade do Atletismo no estado, bem como as reservas ambientais e parques de multiuso de Campo Grande e todos os Municípios de Mato Grosso do Sul por onde o Circuito passar;

**Art.2.** A Corrida é organizada pelo Instituto de Meio Ambiente de Mato Grosso do Sul

IMASUL em parceria com Fundação de Desporto e Lazer de Mato Grosso do Sul - FUNDESPORTE, seguindo as regras e normas da CBAt;

**Art. 3.** O horário da largada da prova ficará sujeita as alterações em razão da quantidade de inscritos, como por problemas de ordem externa, tais como tráfego intenso, suspensão no fornecimento de energia, falhas de comunicação, dentre outros; **Art.4.** Podem participar da Corrida atletas amadores e profissionais convidados pela organização, com idade superior a 16 anos de forma individual e/ou equipes de corridas, pertencentes como alunos de algum grupo de corrida e/ou assessoria esportiva;

**Art.5.** A distância será de aproximadamente 8 km, para todas as categorias, sendo que as condições do percurso deverão seguir o que determina a modalidade do Cross Country, ou seja, utilização de trilhas, transposição de cursos de água, obstáculos, estradas de terra, dentre outras;

**Art. 6.** A prova será realizada, obrigatoriamente, em um só dia, sendo que poderão participar da prova, atletas de ambos os sexos;

**Art.7.** As inscrições para cada etapa serão realizadas somente pessoalmente na FUNDESPORTE no período determinado pela organização, limitando o número de participantes em 150 atletas; não havendo outros postos de inscrição e não haverá custo por inscrição;

**Art 8.** Os inscritos na corrida deverão entregar 02 quilos de Alimentos Não Perecíveis no dia da corrida, esses alimentos serão utilizados pelo Projeto Florestinha da PMA MS, que funciona no Parque Matas do Segredo.

**Art. 9.** No ato da inscrição, ao concordar com o regulamento o(a) participante aceita todos os termos do regulamento e assume total responsabilidade por sua participação no evento de acordo com o **TERMO DE RESPONSABILIDADE** parte integrante deste regulamento.

**Art 10.** A inscrição na prova *Cross Run* Volta do Segredo é pessoal e intransferível, não podendo qualquer pessoa ser substituída por outra, em qualquer situação. O participante que ceder seu número de peito para outra pessoa e não comunicar os organizadores do evento, formalmente e por escrito, será responsável por qualquer acidente ou dano que este venha a sofrer, isentando o atendimento e qualquer responsabilidade da Comissão Organizadora da prova, seus patrocinadores, apoiadores e órgãos públicos envolvidos na prova.

**Art. 11.** Os participantes são responsáveis pela veracidade das informações fornecidas no cadastro de inscrição. Caso haja fraude comprovada, o (a) atleta será desclassificado da prova e responderá por crime de falsidade ideológica e/ou documental.

**Art 12.** As inscrições serão encerradas 05 (cinco) dias antes do sábado marcado para a realização da prova, ou em data anterior a esta, caso seja atingido o limite técnico definido para a prova.

**§1º.** A organização poderá a qualquer momento suspender ou prorrogar prazos ou, ainda ampliar ou limitar o número de inscritos, em função de necessidades e disponibilidades técnicas, sem prévio aviso;

**§2º.** Ao participar da Corrida *Cross Run* Volta do Segredo o(a) atleta aceita totalmente o Regulamento da Prova, participando por livre e espontânea vontade, assume as despesas de transporte, hospedagem, alimentação e seguros ou quaisquer outras despesas necessárias ou provenientes da sua participação na prova, antes, durante e depois da mesma.

**Art 13.** As faixas etárias para as categorias masculino e feminino não serão divididas, sendo apenas a categoria GERAL;

**§1º.** A idade a ser considerada é a que o atleta terá em 31 de dezembro de 2015. **§2º.** Os atletas menores de idade, somente poderão participar da prova na categoria juvenil, acompanhados pelos pais e/ou representante legal. Não haverá categoria para atletas com necessidades especiais e cadeirantes.

**Art 14 .** Entrega de Kits:

**§1º** - A entrega dos kits de corrida acontecerá na sexta-feira que antecede o dia que acontecerá a prova, das 08h às 12h e das 14h às 16h30.

**§3º.** O(a) atleta que não retirar o seu kit na data e horário estipulado pela organização perderá o direito ao kit. Não serão entregues kits de corrida após o evento. **§4º.** O Kit somente poderá ser retirado pelo(a) atleta inscrito mediante apresentação do documento de confirmação de inscrição e RG.

**§5º.** A retirada de kits só poderá ser efetivada por terceiros mediante apresentação de autorização específica para este fim e cópia de documento de identificação do inscrito. **§6º.** No momento da retirada do kit o responsável deverá conferir os seus dados e o número de peito.

**§7º.** Não serão aceitas reclamações cadastrais após a retirada do kit.

**§8º.** O tamanho das camisetas está sujeita a alteração, de acordo com a disponibilidade.

**§9º.** O(a) atleta deverá utilizar a Camiseta do Evento para correr Durante a Prova. Não está autorizado a correr com sua própria camiseta, sendo permitida o uso apenas após o evento para registros Fotográficos e Mídia do Grupo de corrida. Parágrafo único. O(a) atleta não poderá alegar impossibilidade de correr no evento, caso não tenha camiseta em tamanho que lhe sirva.

**Art 15.** Sistema de cronometragem e entrega do chip.

**§1º.** O sistema de cronometragem a ser utilizado será o transponder (chip).

**§2º.** O tempo de todos os corredores que participarem da prova será cronometrado e informado posteriormente, desde que observadas às normas previstas neste regulamento.

**Parágrafo único .** Não haverá tempo de tolerância decorrente dos atrasos para a retirada dos chips.

**Art 16.** O uso do chip é obrigatório, acarretando na desclassificação do(a) atleta quando se observar por algum fiscal à falta do uso do mesmo.

**§1º.** O chip deverá ser fixado no cadarço do tênis do pé esquerdo, na posição vertical. **§2º.** A utilização do transponder (chip) é de responsabilidade única do atleta, assim como as consequências de sua não utilização.

**§3º.** A utilização inadequada do chip pelo(a) atleta acarreta a não marcação do tempo, isentando a Comissão Organizadora e a Federação na divulgação dos resultados. **Art 17.** Ao final da prova, o participante deverá trocar o chip pela medalha de participação.

**Art 18.** O chip de cronometragem é de propriedade da empresa responsável por esse serviço.

**Art 19.** O(a) atleta deverá observar o trajeto, não sendo permitido qualquer meio auxiliar para alcançar qualquer tipo de vantagem. Igualmente, não será permitido o acesso às áreas do evento utilizando-se de caminhos sem serem os sinalizados para tal situação, sendo proibido pular as grades ou cavaletes que delimitam estas áreas para entrar na pista em qualquer momento da prova. O descumprimento destas regras causará a desclassificação do(a) atleta.

**Art 20.** A cada competidor será fornecido um número que deve ser usado visivelmente no peito, sem rasura ou alterações, durante toda a realização da prova, sendo passíveis de desclassificação os participantes que não cumprirem esta exigência. **Art 21.** É obrigatório o uso do número do(a) atleta no peito, sendo que qualquer mutilação dos números implicará em sua desclassificação.

**Art 22.** Somente os atletas das categorias geral masculino e feminino, receberão troféus de primeiro, segundo, terceiro, quarto e quinto colocados, por etapa, não havendo premiação em dinheiro.

**§1º.** Os atletas receberão ao completarem a prova, uma medalha de participação; **Art 23.** Todos os atletas que fizerem suas inscrições estarão se responsabilizando pelos dados fornecidos, bem aceitam totalmente o

Regulamento da Prova, participando por livre e espontânea vontade, sendo conhecedor de suas condições físicas e aptidão para participar da prova.

**§1º.** Todos os atletas deverão estar em dia com rigorosa avaliação médica para a participação na prova, pois a organização não se responsabiliza pela saúde dos mesmos;

**§3º.** Haverá em cada prova, para qualquer tipo de emergência, serviço de ambulância e segurança no percurso, para garantia dos atletas;

**§4º.** A organização não tem responsabilidade sobre o atendimento médico dos atletas, despesas médicas em casos de internação ou lesões geradas pela prática da corrida. Porém, em cumprimento as normas da CBAt, será disponibilizado um serviço de ambulância para atendimento emergencial aos atletas e para a remoção destes aos hospitais da rede pública de saúde. O(a) atleta ou seu(sua) acompanhante poderá decidir pela remoção ou transferência para hospitais da rede privada de saúde, reemindo a organização de qualquer responsabilidade ou reembolso pelas despesas decorrentes deste atendimento médico.

**Art 24.** A arbitragem da competição será realizada pela Cardoso Sports, que terá total responsabilidade e autoridade para decidir sobre os casos omissos ao regulamento;

**Art 25.** Ao longo do percurso da prova NÃO haverá postos de hidratação com água, sendo de responsabilidade de cada participante levar sua garrafa de hidratação, na linha de chegada haverá hidratação para todos os atletas. **Art 26.** Será disponibilizado um guarda-volumes para os participantes. **§1º** A Comissão Organizadora não recomenda que sejam deixados bens de alto valor no Guarda-Volumes tais como, relógios, jóias, equipamentos eletrônicos, celulares, cheques, ou cartões de crédito. Não haverá reembolso, por parte da Comissão Organizadora, bem como de seus patrocinadores e apoiadores, de nenhum valor correspondente aos equipamentos e/ou acessórios utilizados pelos participantes no evento, independente de qual for o motivo, nem tampouco, por qualquer extravio de materiais ou prejuízo que porventura os atletas/ participantes venham a sofrer durante a participação neste evento;

**Art 27.** Todos os participantes do evento, atletas, staffs, organizadores e público em geral, cedem todos os direitos de utilização de sua imagem para a empresa organizadora.

**Art. 28.** A organização, primando pela segurança dos atletas, poderá determinar a suspensão da corrida, iniciada ou não, por questões de segurança pública, vandalismo e/ou motivos de força maior. Sendo suspensa a prova, por qualquer um destes motivos, esta será considerada realizada e não haverá designação de nova prova.

**§1º** Os (as) atletas ficam cientes que deverão assumir no ato da inscrição todos os riscos e danos da eventual suspensão da corrida (iniciada ou não) por questões de segurança pública, não gerando qualquer responsabilidade para a organização. Assim a corrida poderá ser adiada ou cancelada a critério da Comissão Organizadora, sendo comunicado aos inscritos está decisão pelo do site oficial da FUNDESPORTE; **Art 29.** A cronometragem dos atletas será feita por equipamentos eletrônicos e filmagem, sendo que o resultado de cada etapa estará disponibilizado no site [www.fundesporte.ms.gov.br](http://www.fundesporte.ms.gov.br), em ate 72 horas, após o término da prova; **§1º.** Os protestos ou reclamações relativos ao resultado final da competição referente aos primeiros colocados ou condução da prova deverão ser feita, por escrito, até trinta minutos após a divulgação oficial à Organização do Evento.

**Art 30.** A Comissão Organizadora poderá, a seu critério ou conforme as necessidades do evento, alterar ou revogar este regulamento, total ou parcialmente, informando as mudanças pelo site oficial da corrida.

**Art 31.** Ao se inscrever nesta prova, o atleta assume automaticamente o conhecimento de todos os termos deste Regulamento, ficando de acordo com todos os itens supracitados e acata todas as decisões da organização, comprometendo-se a não recorrer a nenhum órgão ou Tribunal, no que diz respeito a qualquer punição imputada pelos organizadores do evento.

## ANEXO 08

### PROGRAMAÇÃO DAS ATIVIDADES PARALELAS A CORRIDA



**28 DE JUNHO DE 2015**  
**Percurso de 8km**  
**Parque Estadual Matas do Segredo**  
**Campo Grande – MS**

#### ATIVIDADES DE EDUCAÇÃO AMBIENTAL PARALELAS A CORRIDA

Dia: 28 de Junho de 2015

Horário das atividades: 08:00 às 10:30

Tempo Médio de cada atividade: 30 min.

Local: Parque Estadual Matas do Segredo - Rua Josefina Mingareli S/Nº, Jardim Presidente, Campo Grande (MS)

Após iniciada a **CORRIDA VOLTA DO SEGREDO** às 07:30 daremos início há algumas atividades que serão oferecidas ao público (amigos e familiares dos atletas, moradores dos bairros vizinhos ao PEMS, e demais pessoas presentes).

As atividades de educação ambiental fechando o Mês do Meio Ambiente serão divididas em “estações”. Cada atividade terá duração média de 20 a 30 minutos, pois faremos um ciclo de atrações. Após o termino de cada atividade, os participantes irão para as outras “estações” para fazer o ciclo de atividades até concluir as cinco estações propostas.

ESTAÇÕES	HORÁRIOS
1. Estação de Observação de Aves "Com olhos de ver Aves" Instituto Mamede de Pesquisa Ambiental e Ecoturismo	08:00 / 08:30 / 09:00 / 09:30 / 10:00
2. Estação Cine Ambiental "Circuito Tela Verde" Comando Militar do Oeste	08:00 / 08:30 / 09:00 / 09:30 / 10:00
3. Estação Jogos Biopedagógicos "Ciranda de bem-te-vi" Instituto Mamede de Pesquisa Ambiental e Ecoturismo	08:00 / 08:30 / 09:00 / 09:30 / 10:00
4. Estação de Teatro "Teatro de Fantoche" Polícia Militar Ambiental - PMS / Projeto Florestinha	08:00 / 08:30 / 09:00 / 09:30 / 10:00
5. Estação de Contação de Estórias "Papo de passarinho") Instituto Mamede de Pesquisa Ambiental e Ecoturismo	08:00 / 08:30 / 09:00 / 09:30 / 10:00
6. Estação Reflorestando o Parque "Plantio de mudas nativas" IMASUL	08:30

## ANEXO 09

### FOTOS DA CORRIDA VOLTA DO SEGREDDO



Corrida Volta do Segredo (Fotos Imasul)



Recebimento de alimentos não perecíveis pelo Projeto Florestinha (Foto Imasul)



Sala de guarda-volumes (Foto Imasul)



Ponto de hidratação (Foto Imasul)



Unidade de Resgate e Emergências do Corpo de Bombeiros (Foto Imasul)



Apoio aos corredores nas trilhas do Parque Matas do Segredo (Foto Imasul)



Apoio aos corredores nas trilhas do Parque Matas do Segredo (Foto Corridas MS)



Cronometragem eletrônica (Foto Imasul)



Painel bachdrop e pódio (Foto Campo Grande Saudável)



Troféus para os primeiros colocados da corrida (Foto Imasul)



Kit da Canibal Suplementos doados aos primeiros colocados da corrida (Foto Imasul)



Rodrigo Miranda da Fundesporte fazendo a locução e animação do evento (Foto Fundesporte)



Aquecimento dos corredores (Foto Imasul)



Corredores aguardando o início da corrida (Foto Imasul)



Aquecimento dos corredores (Fotos Fundesporte)



Largada da Corrida Volta do Segredo (Foto Fundesporte)



Corrida Volta do Segredo (Foto Corridas MS)



Corrida Volta do Segredo (Foto Corridas MS)



Corrida Volta do Segredo (Foto Fundesporte)



Corrida Volta do Segredo (Fotos Fundesporte)



Corrida Volta do Segredo (Foto Fundesporte)



Corrida Volta do Segredo (Foto Imasul)



Corrida Volta do Segredo (Foto Fundesporte)





Corrida Volta do Segredo (Foto Campo Grande Saudável)



Corrida Volta do Segredo (Fotos Corridas MS)



Chegada dos corredores da Corrida Volta do Segredo (Foto Campo Grande Saudável)



Chegada dos corredores da Corrida Volta do Segredo (Foto Imasul)



Chegada dos corredores da Corrida Volta do Segredo (Foto Imasul)



Corredores no ponto de hidratação (Fotos Imasul)



Corredores recebendo medalhas de participação (Foto Imasul)



Corredores recebendo medalhas de participação

Corredores recebendo medalhas de participação

(Foto Imasul)



(Campo Grande Saudável)



Corredores após a corrida aguardando cerimônia de premiação (Foto Campo Grande Saudável)

Corredores após a corrida aguardando cerimônia de premiação (Foto Imasul)



Corredores após a corrida aguardando cerimônia de premiação (Foto Imasul)



Cerimônia de premiação (Foto Fundesporte)



Cerimônia de premiação (Foto Fundesporte)



Cerimônia de premiação (Foto Fundesporte)



Cerimônia de premiação (Foto Fundesporte)



Agradecimentos do Secretário-Adjunto de Meio Ambiente e Desenvolvimento Econômico, Ricardo Senna (Foto Imasul)



Agradecimentos do Diretor-Presidente da Fundesporte, Marcelo Ferreira Miranda (Foto Imasul)



Equipe da Fundesporte (Foto Fundesporte)



Equipe do Imasul (Foto Imasul)

## ANEXO 10

### CLASSIFICAÇÃO FINAL DA CORRIDA VOLTA DO SEGREDO

GERAL FEMININO								
ClassSexo	Numero	Nome	TChegada	TLiq	ClassGeral	Idade	FE	CorrCompl
1	84	INEZ DOS REIS DE OLIVEIRA	00:41:12	00:41:04	35	36	F3539	8 KM
2	450	MAYARA DA SILVA FERREIRA	00:41:13	00:41:07	37	25	F2529	8 KM
3	52	MAIRA PORTUGAL	00:42:40	00:42:33	46	31	F3034	8 KM
4	53	PRISCYLLA SANTOS PEREIRA	00:42:41	00:42:34	47	29	F2529	8 KM
5	29	LUCIA AGUIAR PEREIRA	00:43:17	00:43:13	49	47	F4549	8 KM
6	85	LARISSA S. ROMANI CAVALCANTE	00:45:18	00:45:10	58	31	F3034	8 KM
7	409	THAYSA PEREIRA TAVEIRA	00:45:23	00:45:05	59	29	F2529	8 KM
8	135	TATIANA CANTARELLA SARMENTO	00:47:15	00:47:09	73	27	F2529	8 KM
9	447	CECILIA FUJIMAKI	00:48:15	00:48:06	76	33	F3034	8 KM
10	446	ZORAIDA FERNANDEZ	00:48:15	00:48:05	75	48	F4549	8 KM
11	27	RAQUEL BORGES	00:48:22	00:48:04	78	32	F3034	8 KM
12	220	GIULIANI ROSA DE SOUZA YAMASAKI	00:49:27	00:49:20	83	32	F3034	8 KM
13	218	LORAINE MATOS FERNANDES CORREA	00:49:27	00:49:19	82	36	F3539	8 KM
14	36	LOURDES FATIMA FONTES PEREIRA	00:49:36	00:49:30	85	53	F5054	8 KM
15	86	LAURA ORTEGA	00:50:02	00:49:54	87	33	F3034	8 KM
16	445	SILEM SALES HORII	00:50:03	00:49:54	88	42	F4044	8 KM
17	442	EMIR DA SILVA FERREIRA	00:50:25	00:50:11	89	44	F4044	8 KM
18	465	NILZA DO NASCIMENTO SILVA	00:50:55	00:50:47	90	36	F3539	8 KM
19	107	NEIBA YUKIME OTA MARINHO	00:50:57	00:50:47	91	40	F4044	8 KM
20	464	MICHELE NAKAZATO	00:51:11	00:51:00	92	36	F3539	8 KM
21	105	DANIELLE LEITE NETTO LOPES	00:51:42	00:51:35	95	37	F3539	8 KM
22	137	DINA KARLA DE OLIVEIRA BIZARRIA	00:52:29	00:52:13	97	32	F3034	8 KM
23	414	FABÍOLA TERRA NOVAES DE OLIVEIRA	00:53:47	00:53:33	100	31	F3034	8 KM
24	455	LARISSA ROCHA NOVAES	00:55:48	00:55:28	102	42	F4044	8 KM
25	33	REGINA APARECIDA DE SOUZA SANTOS	00:58:10	00:58:04	104	45	F4549	8 KM
26	412	KEILA ROCHA BARBOSA	01:00:16	01:00:00	105	36	F3539	8 KM
27	43	ROMUALDA APARECIDA DE SOUZA DA ANUNCIAÇÃO	01:00:48	01:00:36	106	48	F4549	8 KM
28	428	KAMILA GARCIA	01:01:36	01:01:22	108	27	F2529	8 KM
29	421	NATHALIA EBERHARDT ZIOLKOWSKI	01:03:00	01:02:38	110	30	F3034	8 KM
30	407	BRUNA GABRILLA DA SILVA BATISTA	01:06:19	01:06:00	112	22	F2024	8 KM
31	106	CLEIDE PAULINO DE SOUZA PASSONI	01:06:19	01:06:09	111	46	F4549	8 KM
32	404	LISANDRA VERDE SELVA	01:07:37	01:07:17	113	38	F3539	8 KM
33	425	MARIANA DE SOUZA ALMEIDA	01:10:36	01:10:23	117	21	F2024	8 KM
34	416	THAISE CRISTINA BERNARDO BESSA	01:11:07	01:10:52	118	36	F3539	8 KM
35	423	IDALINA FREITAS FERNANDES	01:12:31	01:12:07	121	56	F5559	8 KM

GERAL MASCULINO								
ClassSexo	Numero	Nome	TChegada	TLiq	ClassGeral	Idade	FE	CorrCompl
1	471	MAICON DIERFERSON GOMES	00:27:33	00:27:29	1	25	M2529	8 KM
2	87	EDER VAZ RODRIGUES	00:28:44	00:28:41	2	30	M3034	8 KM
3	44	NELICIO DA SILVA ANTONIO	00:29:11	00:29:08	3	38	M3539	8 KM
4	469	ANDRE RODRIGUES NASCIMENTO	00:29:54	00:29:52	4	17	M1619	
5	46	DIEGO DE ARRUDA SILVA	00:30:34	00:30:31	5	31	M3034	8 KM
6	460	ABISSAI CORDEIRO RICCI	00:31:06	00:31:03	6	49	M4549	8 KM
7	475	MATHEUS ESPINDOLA	00:32:15	00:32:12	7	18	M1619	8 KM
8	477	JAILTON E. DA SILVA	00:33:14	00:33:10	8	33	M3034	8 KM



9	474	ALTAIR FERREIRA DIAS	00:33:14	00:33:11	9	45	M4549	8 KM
10	462	DEMENCIANO SELVIM VAREIRO	00:33:20	00:33:16	10	36	M3539	8 KM
11	83	ANDRÉ MILANI	00:33:53	00:33:48	11	36	M3539	8 KM
12	100	EGIDIO APARECIDO DOS SANTOS	00:34:25	00:34:21	12	42	M4044	8 KM
13	478	CICERO APARECIDO DA SILVA	00:34:53	00:34:49	13	33	M3034	8 KM
14	57	MARCIO HIRAN DE ABREU	00:35:10	00:35:06	14	50	M5054	8 KM
15	100010	100010 - ID.000000000000000000E47468 - Final:EO	00:35:31	00:35:28	15			
16	133	LUIZ HENRIQUE HENDGES	00:35:54	00:35:47	16	26	M2529	8 KM
17	410	DERCI GONÇALVES DA SILVA	00:36:05	00:35:48	17	58	F5559	8 KM
18	479	ANDERSON TORRES MELO	00:36:12	00:36:07	18	31	M3034	8 KM
19	196	LUCAS CACHO PLEUTIN HUSS	00:36:51	00:36:45	19	14	M0015	8 KM
20	472	RAFAEL NASCIMENTO	00:36:52	00:36:47	20	32	M3034	
21	149	MARCOS JOSÉ TARGINO NOGUEIRA	00:37:06	00:37:01	21	41	M4044	8 KM
22	402	LUCIANO RODRIGUES FERNANDES	00:38:01	00:37:55	22	30	M3034	8 KM
23	34	JONATHAN REIS DOS SANTOS	00:38:10	00:38:07	23	23	M2024	8 KM
24	420	PAULO MOISÉS HONORATO PEREIRA	00:38:20	00:38:14	24	38	M3539	8 KM
25	31	FRANCISCO JOSÉ DA SILVA	00:38:24	00:38:19	25	50	M5054	8 KM
26	100001	100001 - ID.000000000000000000714A06873 - Final:E2	00:38:24	00:38:21	26			
27	195	ANTONIO CARNEIRO DAS NEVES	00:38:40	00:38:35	27	43	M4044	8 KM
28	444	MARTINS SOARES DE OLIVEIRA	00:38:50	00:38:34	28	60	M6064	8 KM
29	197	RAPHAEL BITTENCOURT	00:38:55	00:38:29	29	34	M3034	8 KM
30	45	ADAIR SOUZA DA MATA	00:39:09	00:39:01	30	45	M4549	8 KM
31	221	MARCOS BRENNER HURTADO TARGINO	00:39:34	00:39:28	31	16	M1619	8 KM
32	480	JOSE APARECIDO B. LEITE	00:40:30	00:40:26	32	40	M4044	8 KM
33	443	LAÉRCIO LEANDRO GALINA URTADO	00:40:49	00:40:35	33	34	M3034	8 KM
34	88	ALTAIR LUIZ DA SILVA	00:40:50	00:40:43	34	42	M4044	8 KM
35	32	VICENTE DE PAULA CARNEIRO DAS NEVES	00:41:12	00:41:06	36	45	M4549	8 KM
36	473	* Corredor 00473	00:41:31	00:41:19	38			
37	411	DIOGO ARANTE CORREA DE LIMA	00:41:38	00:41:21	39	32	M3034	8 KM
38	430	JOELSON ALVES BITTENCOURT	00:41:39	00:41:33	40	33	M3034	8 KM
39	82	ROGÉRIO XAVIER	00:41:53	00:41:43	41	26	M2529	8 KM
40	134	THALES RIBEIRO MENDES	00:42:07	00:41:43	42	31	M3034	8 KM
41	55	MARCIO SOARES	00:42:20	00:42:18	43	29	M2529	8 KM
42	100040	100040 - ID.000000000000000000E91533 - Final:EO	00:42:29	00:42:23	44			
43	138	ANTONIO FAUSTINO	00:42:34	00:40:58	45	62	M6064	8 KM
44	54	BRUNO RANGEL DE ARRUDA SILVA	00:42:41	00:42:35	48	32	M3034	8 KM
45	403	EDER PAES DA SILVA	00:43:18	00:43:10	50	30	M3034	8 KM
46	426	PAULO RICARDO NUNEZ	00:43:33	00:43:26	51	48	M4549	8 KM
47	136	JOSIEL ELISANDRO WERLE	00:44:24	00:44:07	52	20	M2024	8 KM
48	417	LEONARDO FERNANDO	00:44:48	00:44:35	53	32	M3034	8 KM
49	147	JOEL CARLOS VALCANAIA	00:45:01	00:44:49	54	41	M4044	8 KM
50	132	LEONARDO BUSSANELLO DE ARAÚJO	00:45:03	00:44:39	55	32	M3034	8 KM
51	418	GUILHERME YARZON SILVA	00:45:14	00:45:11	56	25	M2529	8 KM
52	139	FRANCISCO JOSÉ AVESANI	00:45:15	00:44:32	57	50	M5054	8 KM
53	408	RENATO WILLIAM FRANCO	00:45:24	00:45:06	61	29	M2529	8 KM
54	454	CARLOS PENTEGIL NOVAES	00:45:24	00:44:57	60	42	M4044	8 KM
55	69	SERGIO PEREIRA DE SOUZA	00:45:42	00:45:31	62	27	M2529	8 KM
56	193	MARCOS AURÉLIO PALÁCIO	00:45:42	00:45:34	63	54	M5054	8 KM
57	38	JOÃO PAULO RODRIGUES	00:46:01	00:45:49	64	34	M3034	8 KM
58	65	CLAUDIO ANTONIO DA COSTA	00:46:01	00:45:49	65	34	M3034	8 KM
59	194	ROGÉRIO VASCONCELOS DE ALBUQUERQUE	00:46:11	00:46:05	66	34	M3034	8 KM
60	467	SIDNEIA APARECIDA	00:46:25	00:46:18	67			
61	146	MARTA APARECIDA DE MELLO PEREIRA	00:46:28	00:46:17	68	49	M4549	8 KM



62	35	EDSON SEIXAS	00:46:36	00:46:31	69	39	M3539	8 KM
63	144	JEFFERSON GARAIAS MARTINS	00:46:39	00:46:34	70	33	M3034	8 KM
64	66	DIEGO LOUREIRO RIBAS	00:47:04	00:46:51	71	30	M3034	8 KM
65	108	YGOR YOHANNES BUENO BARBOSA	00:47:14	00:47:07	72	30	M3034	8 KM
66	68	MARIA BEATRIZ MARTINES ESPINDOLA	00:47:32	00:47:16	74	35	M3539	8 KM
67	148	ALISSON DANIEL FERNANDES DA SILVA	00:48:21	00:48:09	77	37	M3539	8 KM
68	8	RONALDO F. BORGES FILHO	00:48:23	00:48:03	79	36	M3539	8 KM
69	145	JAIR PERIN	00:48:44	00:48:32	80	46	M4549	8 KM
70	424	VINÍCIUS SANTA BÁRBARA	00:49:07	00:49:00	81	32	M3034	8 KM
71	100055	100055 - ID.30396062C3B58D0000087BBA - Final:6B	00:49:28	00:49:20	84			
72	452	ROBERTO SILOVEIRA BARBOSA	00:49:48	00:49:32	86	34	M3034	8 KM
73	463	ANTONIO AGUENA	00:51:11	00:51:00	93	38	M3539	8 KM
74	104	MILTON MELLO	00:51:42	00:51:33	94	50	M5054	8 KM
75	217	VALDECIR OLIVEIRA DO CARMO	00:52:04	00:51:53	96	39	M3539	8 KM
76	100083	100083 - ID.0000000000000000E78276 - Final:ED	00:53:11	00:52:58	98			
77	30	JOÃO BENEDITO FERREIRA	00:53:27	00:53:14	99	72	M7099	8 KM
78	216	ALIKSON DIAS	00:54:45	00:54:36	101	24	M2024	8 KM
79	459	JOSÉ ROBERTO BRAGA	00:57:58	00:57:49	103	52	M5054	8 KM
80	427	ANDREWS ROCHA	01:01:36	01:01:21	107	33	M3034	8 KM
81	422	SERGIO TEODORO DE SOUZA FILHO	01:02:59	01:02:35	109	35	M3539	8 KM
82	461	JOSEMIR CONSTANTINO BISPO	01:08:18	01:08:18	114	35	M3539	8 KM
83	405	RENATO SILVA BRANCO	01:09:41	01:09:21	115	43	M4044	8 KM
84	56	ROBERTO AJALLA	01:10:34	01:10:21	116	28	M2529	8 KM
85	406	ROBSON ALVES RODRIGUES	01:11:08	01:10:47	119	29	M2529	8 KM
86	67	CAROLINA SHIMA CERSISIMO	01:12:31	01:12:15	120	33	M3034	8 KM





## ANEXO 11

### FOTOS DAS ATIVIDADES PARALELAS A CORRIDA



Estação de Contação de Estórias com o instituto Mamede (Foto Gleidson Melo)



Estação de Contação de Estórias com o instituto Mamede (Foto Instituto Mamede)



Estação de Contação de Estórias com Margi Moss do Instituto Mamede (Foto Instituto Mamede)



Estação Jogos Biopedagógicos com Rodrigo Motta do Instituto Mamede (Foto Instituto Mamede)



Estação Jogos Biopedagógico (Foto Imasul)



Preparação para a Estação de Observação de Aves  
(Foto Instituto Mamede)



Estação de Observação de Aves com Fábio Fonseca do  
Instituto Mamede (Fotos Instituto Mamede)



Estação de Observação de Aves com o Instituto Mamede (Foto Instituto Mamede)



Estação de Observação de Aves com o Instituto Mamede (Foto Instituto Mamede)





Estação Cine Ambiental – 6º Circuito Tela Verde desenvolvido pelo Comando Militar do Oeste (Fotos Marta Melo)



Estação Cine Ambiental – 6º Circuito Tela Verde desenvolvido pelo Comando Militar do Oeste (Fotos Marta Melo)



Estação de Teatro de Fantoche apresentado pelo Projeto Florestinha (Foto Gleidson Melo)



Estação de Teatro de Fantoche com o Projeto Florestinha (Foto Instituto Mamede)



Estação de Teatro de Fantoche com o Projeto Florestinha (Foto Imasul)



Grupo de Escoteiros Clube de Aventureiros Duquinho (Foto Gleidson Melo)



Participantes das atividades de Educação Ambiental reunidos (Foto Instituto Mamede)



Grupo indo para a Estação Reflorestando o Parque (Fotos Imasul)



Grupo indo para a Estação Reflorestando o Parque (Foto Fundesporte)



Grupo indo para a Estação Reflorestando o Parque (Foto Fundesporte)





Estação Reflorestando o Parque (Fotos Imasul)



Estação Reflorestando o Parque (Fotos Corrida MS)



Estação Reflorestando o Parque (Fotos Imasul)



Crianças e adolescentes jogando na quadra de esportes (Foto Fundesporte)



Crianças brincando na cama elástica (Foto Fundesporte)