

# BOLETIM DIÁRIO Nº 805 — SALA DE SITUAÇÃO MS

29/11/2017 (Leitura às 07:00 h local)



RIO PIQUIRI / CUIABÁ Cota (cm)				Chuva (mm)
Estação	27/11	28/11	29/11	
S. José do Piquiri	218	219	221	0
Pousada Taiamã	326	330	334	0

RIO PARAGUAI Cota (cm)				Chuva (mm)
Estação	27/11	28/11	29/11	
São Francisco	460	462	465	1,4
Ladário	155	157	157	0
Porto Esperança	113	116	115	0
Porto Murtinho	301	298		4,6

RIO AQUIDAUANA / MIRANDA Cota (cm)				Chuva (mm)
Estação	27/11	28/11	29/11	
Palmeiras	238	286	438	0
Aquidauana	370	442	511	0,4
Estrada MT-738	188	281	404	0
Miranda	656	655	652	4,4

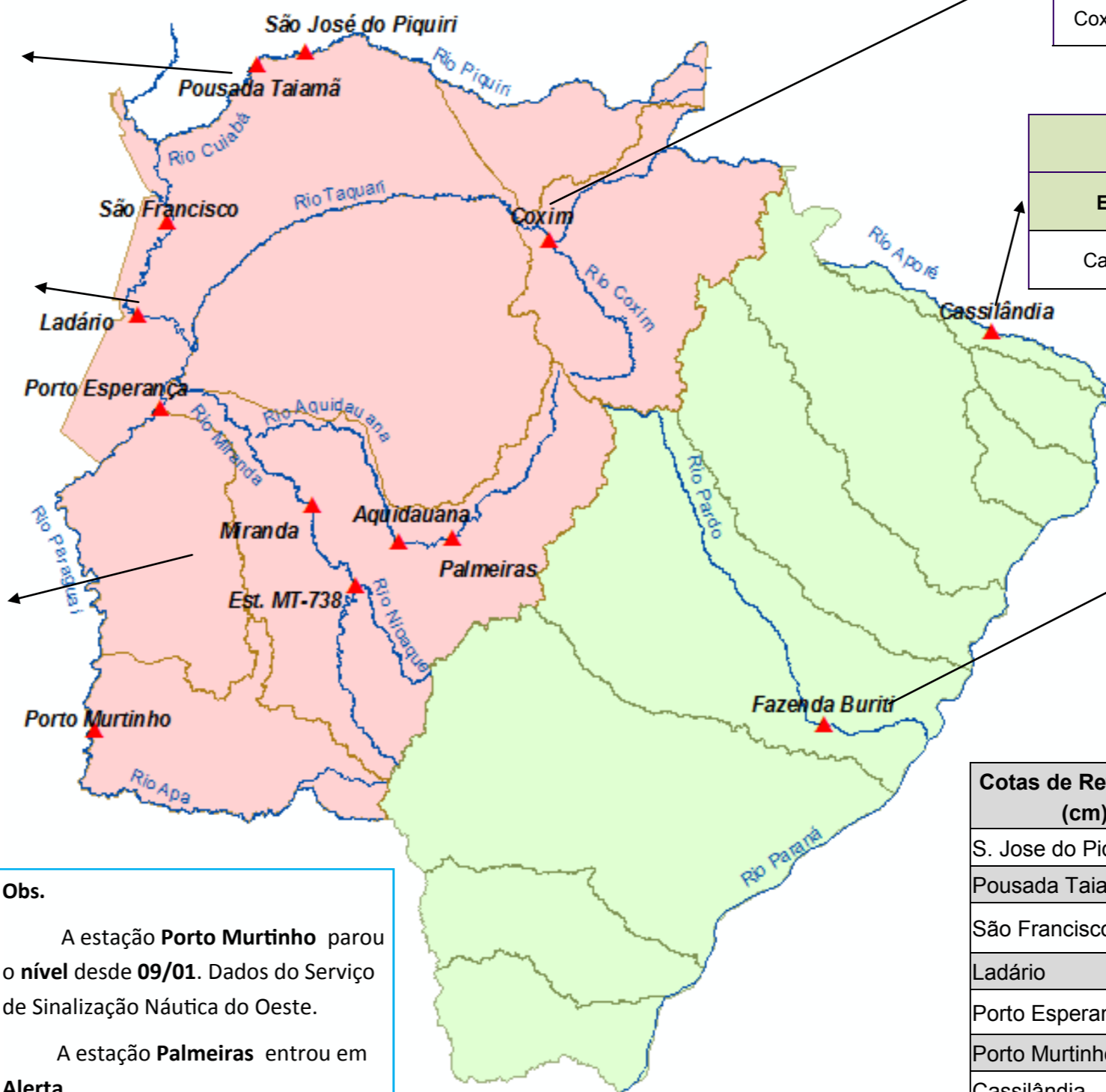

RIO TAQUARI Cota (cm)				Chuva (mm)
Estação	27/11	28/11	29/11	
Coxim	411	422	485	4,2

RIO APORÉ Cota (cm)				Chuva (mm)
Estação	27/11	28/11	29/11	
Cassilândia	122	119	135	9

RIO PARDO Cota (cm)				Chuva (mm)
Estação	27/11	28/11	29/11	
Faz. Buriti	545	473	495	0

**Obs.**

A estação **Porto Murtinho** parou o nível desde **09/01**. Dados do Serviço de Sinalização Náutica do Oeste.

A estação **Palmeiras** entrou em **Alerta**.

A estação **Faz. Buriti** está com o sensor de nível inconsistente.

A estação **Coxim** entrou em **Emergência** atingindo o pico de **510** cm às 20:00 h. de 28/10.

Cotas de Referência (cm)	Permanência 5%	Permanência 95%
	S. Jose do Piquiri	518
Pousada Taiamã	550	263
São Francisco	783	346
Ladário	542	52
Porto Esperança	556	35
Porto Murtinho	735	184
Cassilândia	184	100
Fazenda Buriti	531	303
Estrada MT-738	473	96
<b>Defesa Civil—Cheias</b>	<b>Alerta</b>	<b>Emergência</b>
Miranda	600	700
Palmeiras	450	700
Aquidauana	600	800
Coxim	400	500

LEGENDA	
	Rios
	Estações Telemétricas
	Sub-Bacia do Rio Paraguai
	Sub-Bacia do Rio Paraná
	<b>Emergência</b>
	<b>ALERTA</b> (Acima da cota com permanência de 5%)
	<b>NORMAL</b> (entre 5% e 95%)
	<b>ESTIAGEM</b> (Abaixo da cota com permanência de 95%)
	Sem informações atualizada

LEGENDA DE CHUVA	
	Sem Informação Atualizada
	0 Sem chuva
	Com chuva acima de 1 mm

A chuva informada é a somatória das últimas 24 h.