



BOLETIM DIÁRIO Nº 806 — SALA DE SITUAÇÃO MS

30/11/2017 (Leitura às 07:00 h local)

RIO PIQUIRI / CUIABÁ Cota (cm)				Chuva (mm)
Estação	28/11	29/11	30/11	
S. José do Piquiri	219	221	223	0
Pousada Taiamã	330	334	336	0

RIO PARAGUAI Cota (cm)				Chuva (mm)
Estação	28/11	29/11	30/11	
São Francisco	462	465	467	0
Ladário	157	157	157	0,2
Porto Esperança	116	115	115	0
Porto Murtinho	298	295		0

RIO AQUIDAUANA / MIRANDA Cota (cm)				Chuva (mm)
Estação	28/11	29/11	30/11	
Palmeiras	286	438	410	0
Aquidauana	442	511	613	0
Estrada MT-738	281	404	237	0
Miranda	655	652	652	0

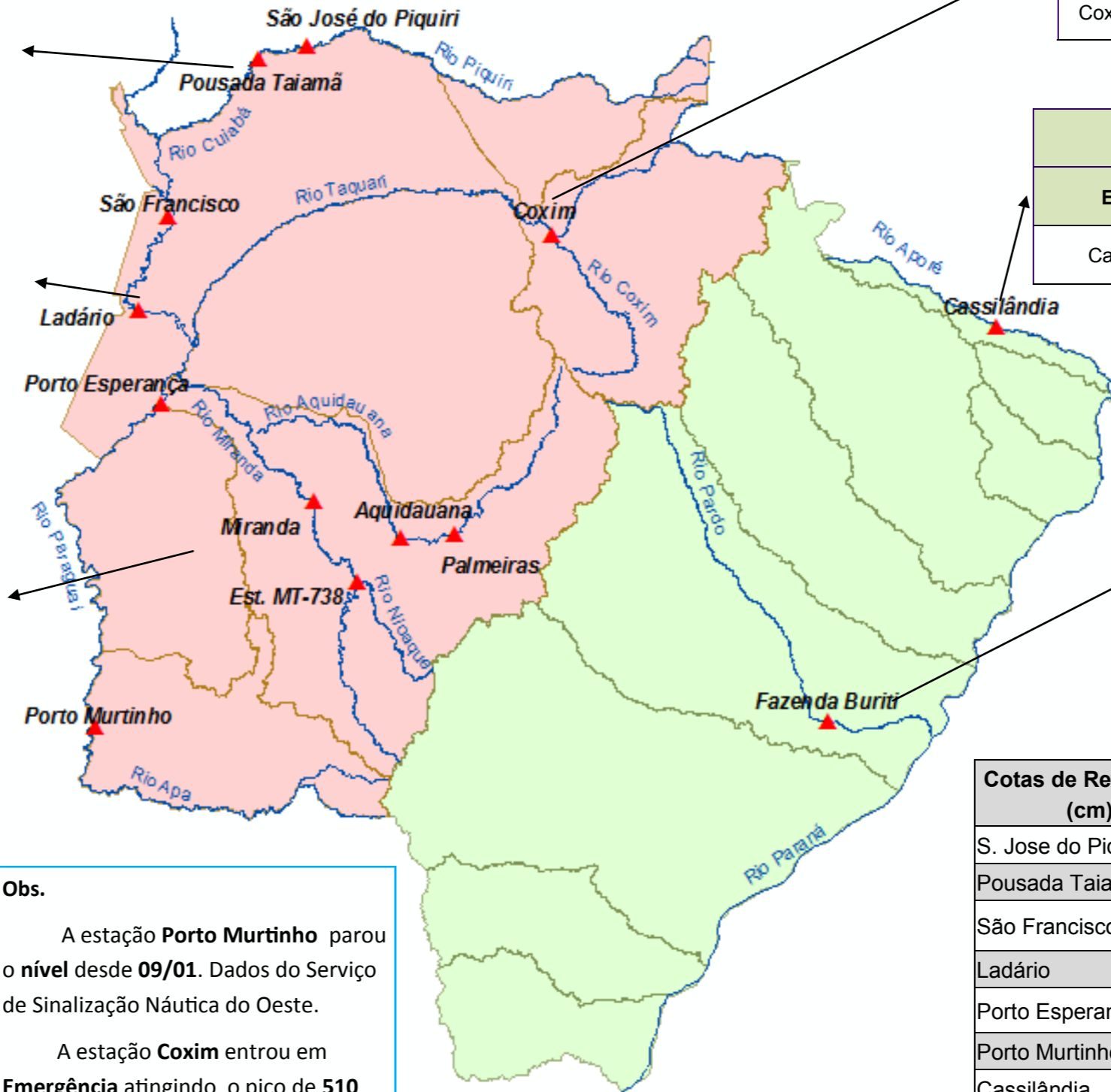

RIO TAQUARI Cota (cm)				Chuva (mm)
Estação	28/11	29/11	30/11	
Coxim	422	485	454	0

RIO APORÉ Cota (cm)				Chuva (mm)
Estação	28/11	29/11	30/11	
Cassilândia	119	135	128	0,4

RIO PARDO Cota (cm)				Chuva (mm)
Estação	28/11	29/11	30/11	
Faz. Buriti	473	495	515	0

Obs.

A estação **Porto Murtinho** parou o nível desde **09/01**. Dados do Serviço de Sinalização Náutica do Oeste.

A estação **Coxim** entrou em **Emergência** atingindo o pico de **510** cm dia 28/10.

A estação **Aquidauana** entrou em Alerta em 29/11.

Cotas de Referência (cm)	Permanência 5%	Permanência 95%
S. Jose do Piquiri	518	167
Pousada Taiamã	550	263
São Francisco	783	346
Ladário	542	52
Porto Esperança	556	35
Porto Murtinho	735	184
Cassilândia	184	100
Fazenda Buriti	531	303
Estrada MT-738	473	96
Defesa Civil—Cheias	Alerta	Emergência
Miranda	600	700
Palmeiras	450	700
Aquidauana	600	800
Coxim	400	500

LEGENDA	
	Rios
	Estações Telemétricas
	Sub-Bacia do Rio Paraguai
	Sub-Bacia do Rio Paraná
	Emergência
	ALERTA (Acima da cota com permanência de 5%)
	NORMAL (entre 5% e 95%)
	ESTIAGEM (Abaixo da cota com permanência de 95%)
	Sem informações atualizada

LEGENDA DE CHUVA	
	Sem Informação Atualizada
	0 Sem chuva
	Com chuva acima de 1 mm

A chuva informada é a somatória das últimas 24 h.