



# BOLETIM DIÁRIO Nº 326 — SALA DE SITUAÇÃO MS

03/01/2016 (Leitura às 07:00 h)

A EQUIPE DA SALA DE SITUAÇÃO/GRH/ IMASUL  
**DESEJA A TODOS UM FELIZ ANO NOVO**  
**COM MUITA PAZ, SAÚDE E PROSPERIDADE.**

RIO CUIABÁ / PIQUIRI Cota (cm)				Chuva (mm)
Estação	01/01	02/01	03/01	
S. José do Piquiri				
Pousada Taiamã	372	371	370	0,2

RIO TAQUARI Cota (cm)				Chuva (mm)
Estação	01/01	02/01	03/01	
Coxim	425	413	429	0

RIO PARAGUAI Cota (cm)					Chuva (mm)
Estação	01/01	02/01	03/01		
São Francisco	453	452	453	10,4	
Ladário	153	153	153	0,4	
Porto Esperança	93	93	94	15	
Porto Murinho	350	344	339	0	

RIO APORE Cota (cm)					Chuva (mm)
Estação	01/01	02/01	03/01		
Cassilândia	140	141	143	13,4	
CGH Cassilândia Jus.	185	187	188	10,4	

RIO AQUIDAUANA / MIRANDA Cota (cm)					Chuva (mm)
Estação	01/01	02/01	03/01		
Palmeiras	345	291	334	0	
Aquidauana	516	487	568	0	
Estrada MT-738	436	352	468	29	
Miranda	552	538	534	0	

RIO PARDO Cota (cm)					Chuva (mm)
Estação	01/01	02/01	03/01		
Faz. Buriti	552	543	519	14,6	

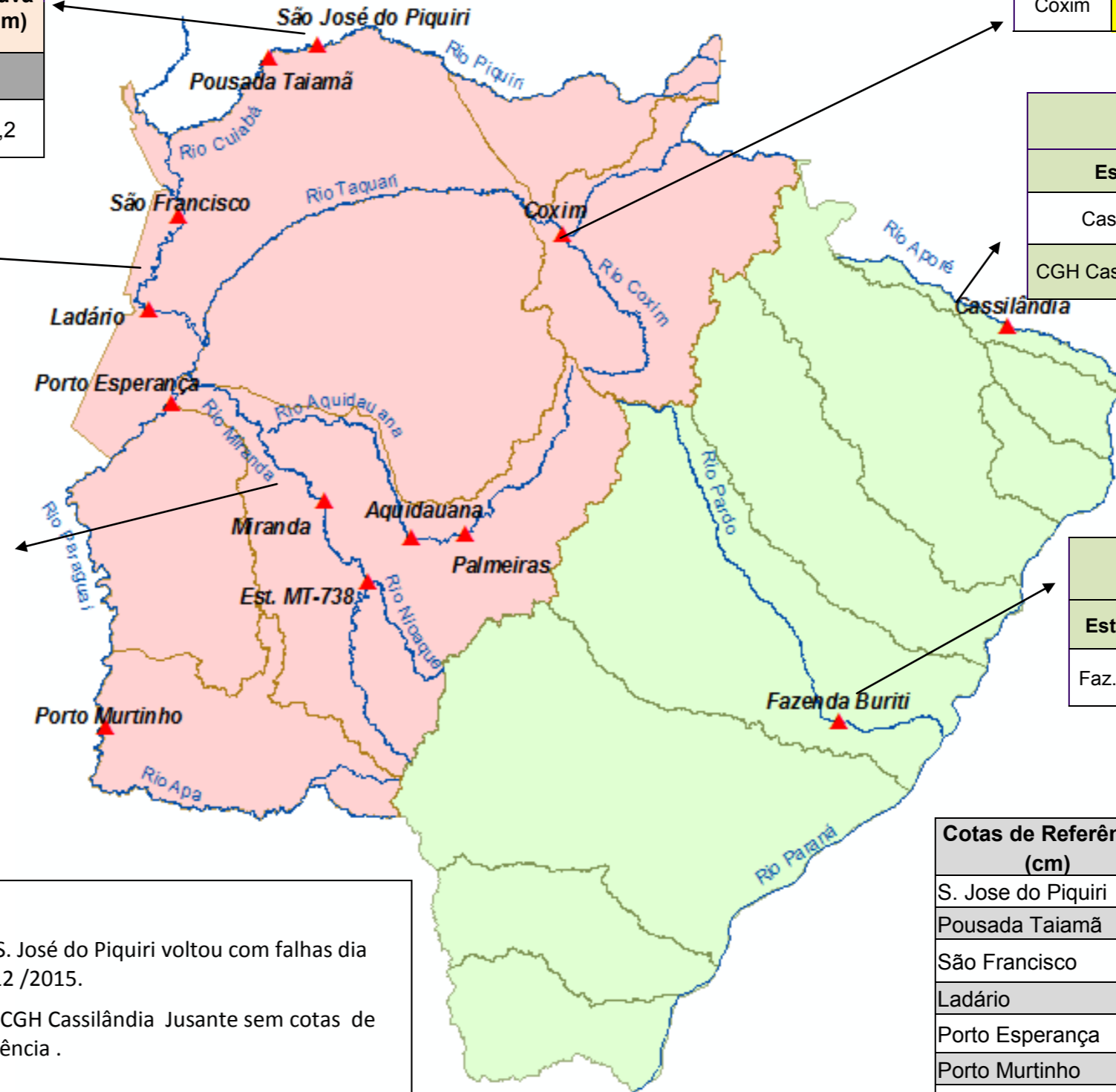

LEGENDA	
	Rios
	Estações Telemétricas
	Sub-Bacia do Rio Paraguai
	Sub-Bacia do Rio Paraná
	<b>ALERTA</b> (Acima da cota com permanência de 5%)
	<b>NORMAL</b> (entre 5% e 95%)
	<b>ESTIAGEM</b> (Abaixo da cota com permanência de 95%)
	Sem informações atualizada

**Obs.**  
 S. José do Piquiri voltou com falhas dia 09 /12 /2015.  
 CGH Cassilândia Jusante sem cotas de referência .

LEGENDA DE CHUVA	
	Sem Informação Atualizada
0	Sem chuva
	Com chuva acima de 1 mm
A chuva informada é a somatória das últimas 24 h.	

Cotas de Referência (cm)	Permanência 5%	Permanência 95%
S. Jose do Piquiri	518	165
Pousada Taiamã	552	263
São Francisco	784	342
Ladário	542	52
Porto Esperança	556	35
Porto Murinho	736	184
Palmeiras	412	104
Aquidauana	619	133 (231)*
Estrada MT-738	473	96
Miranda	657	123
Coxim	402	142
Cassilândia	184	100
Buriti	535	303

Fonte: Dados retirados do site da ANA, 2015. (Mais informações atualizadas acesse [AQUI](#))

\*cota atualizada pelo estudo hidrológico do IMASUL/GRH-MS.