



BOLETIM DIÁRIO Nº 330 — SALA DE SITUAÇÃO MS

07/01/2016 (Leitura às 07:00 h)

RIO CUIABÁ / PIQUIRI Cota (cm)				Chuva (mm)
Estação	05/01	06/01	07/01	
S. José do Piquiri				
Pousada Taiamã	369	368	372	21,6

RIO TAQUARI Cota (cm)				Chuva (mm)
Estação	05/01	06/01	07/01	
Coxim	448	452	442	0,8

RIO PARAGUAI Cota (cm)				Chuva (mm)
Estação	05/01	06/01	07/01	
São Francisco	453	454	453	4,8
Ladário	153	153	153	1,2
Porto Esperança	94	95	96	9,6
Porto Murinho	340	349	357	0,2

RIO APORE Cota (cm)				Chuva (mm)
Estação	05/01	06/01	07/01	
Cassilândia	164	178	182	13,8
CGH Cassilândia Jus.	201	209	215	22,1

RIO AQUIDAUANA / MIRANDA Cota (cm)				Chuva (mm)
Estação	05/01	06/01	07/01	
Palmeiras	378	339	398	0
Aquidauana	613	615	678	0
Estrada MT-738	527	444	548	12,2
Miranda	539	541	550	11,8

RIO PARDO Cota (cm)				Chuva (mm)
Estação	05/01	06/01	07/01	
Faz. Buriti	541	547	546	1

LEGENDA	
	Rios
	Estações Telemétricas
	Sub-Bacia do Rio Paraguai
	Sub-Bacia do Rio Paraná
	ALERTA (Acima da cota com permanência de 5%)
	NORMAL (entre 5% e 95%)
	ESTIAGEM (Abaixo da cota com permanência de 95%)
	Sem informações atualizada

Obs.
S. José do Piquiri com falhas desde 09/12 .
CGH Cassilândia Jusante sem cotas de referência .

LEGENDA DE CHUVA	
	Sem Informação Atualizada
0	Sem chuva
	Com chuva acima de 1 mm
A chuva informada é a somatória das últimas 24 h.	

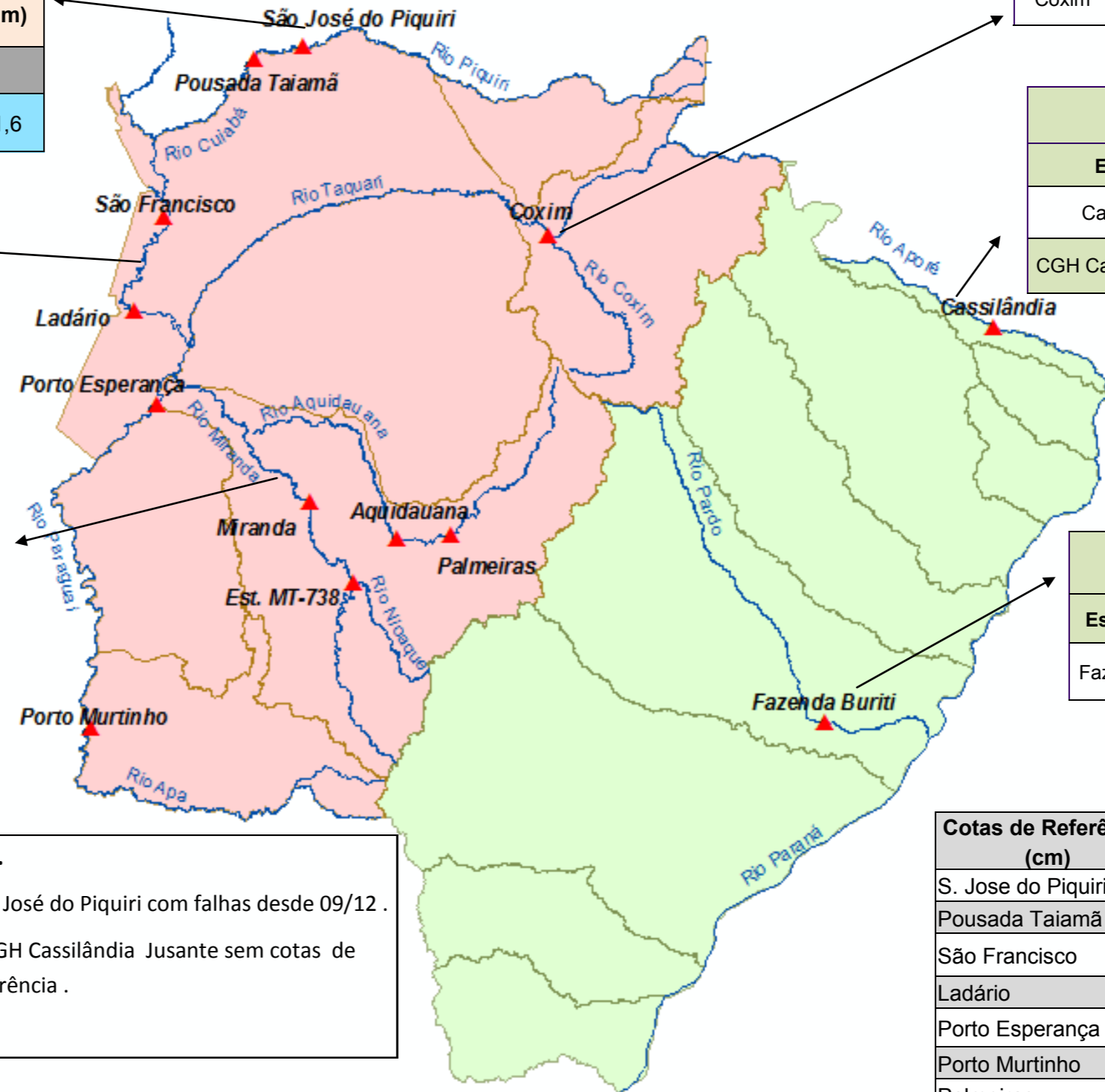

Cotas de Referência (cm)	Permanência 5%	Permanência 95%
S. Jose do Piquiri	518	165
Pousada Taiamã	552	263
São Francisco	784	342
Ladário	542	52
Porto Esperança	556	35
Porto Murinho	736	184
Palmeiras	412	104
Aquidauana	619	133 (231)*
Estrada MT-738	473	96
Miranda	657	123
Coxim	402	142
Cassilândia	184	100
Buriti	535	303

Fonte: Dados retirados do site da ANA, 2015. (Mais informações atualizadas acesse [AQUI](#))

*cota atualizada pelo estudo hidrológico do IMASUL/GRH-MS.