



BOLETIM DIÁRIO Nº 331 — SALA DE SITUAÇÃO MS

08/01/2016 (Leitura às 07:00 h)

RIO CUIABÁ / PIQUIRI Cota (cm)				Chuva (mm)
Estação	06/01	07/01	08/01	
S. José do Piquiri				
Pousada Taiamã	368	372	373	12,4

RIO TAQUARI Cota (cm)				Chuva (mm)
Estação	06/01	07/01	08/01	
Coxim	452	442	435	0

RIO PARAGUAI Cota (cm)				Chuva (mm)
Estação	06/01	07/01	08/01	
São Francisco	454	453	455	6,2
Ladário	153	153	153	0,4
Porto Esperança	95	96	99	0,2
Porto Murinho	349	357	367	0

RIO APORE Cota (cm)				Chuva (mm)
Estação	06/01	07/01	08/01	
Cassilândia	178	182	208	9,2
CGH Cassilândia Jus.	209	215	235	7,5

RIO AQUIDAUANA / MIRANDA Cota (cm)				Chuva (mm)
Estação	06/01	07/01	08/01	
Palmeiras	339	398	448	0
Aquidauana	615	678	661	0,2
Estrada MT-738	444	548	582	6
Miranda	541	550	558	0,2

RIO PARDO Cota (cm)				Chuva (mm)
Estação	06/01	07/01	08/01	
Faz. Buriti	547	546	544	0,2

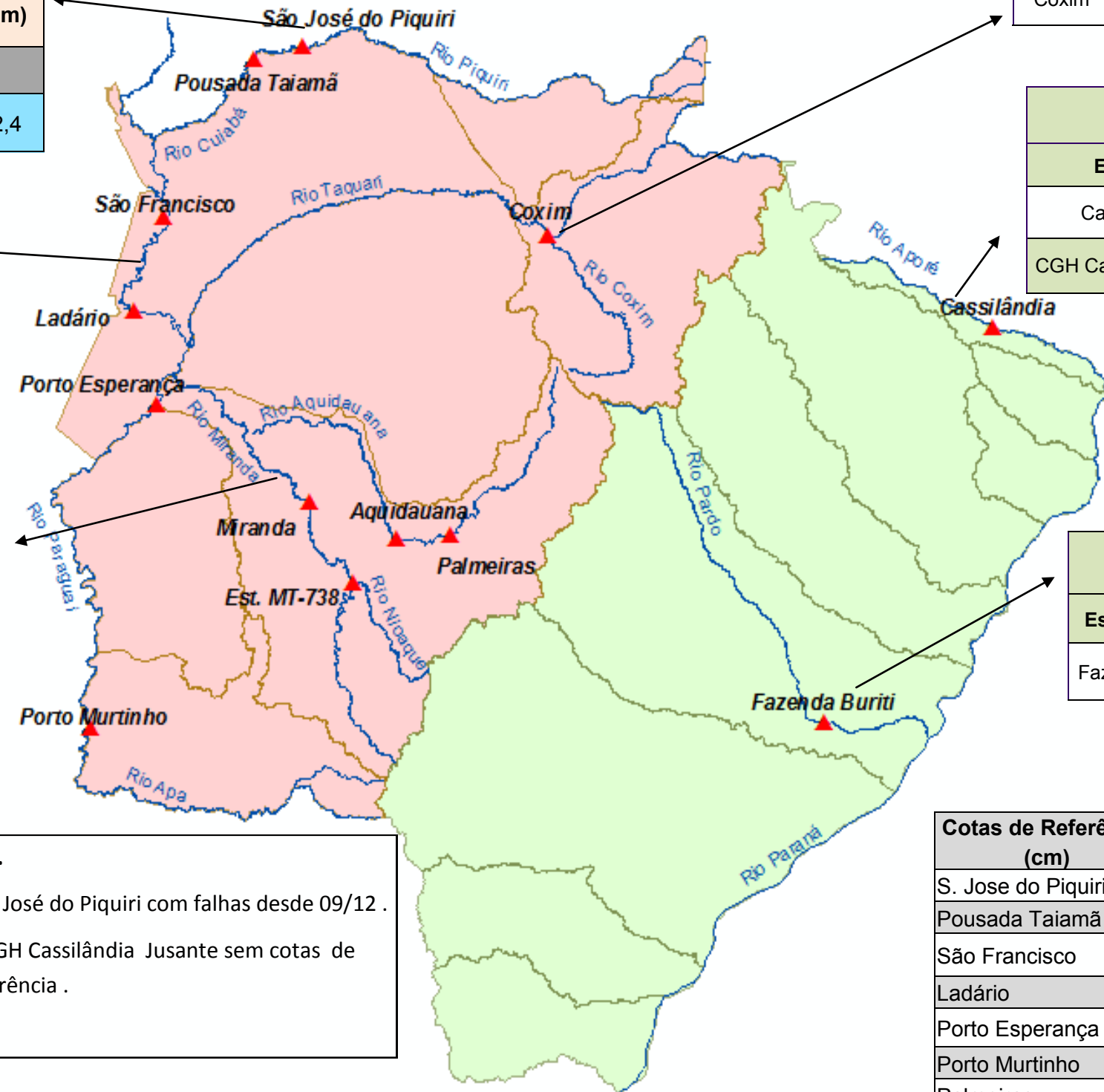

Obs.
S. José do Piquiri com falhas desde 09/12 .
CGH Cassilândia Jusante sem cotas de referência .

LEGENDA	
	Rios
	Estações Telemétricas
	Sub-Bacia do Rio Paraguai
	Sub-Bacia do Rio Paraná
	ALERTA (Acima da cota com permanência de 5%)
	NORMAL (entre 5% e 95%)
	ESTIAGEM (Abaixo da cota com permanência de 95%)
	Sem informações atualizada

LEGENDA DE CHUVA	
	Sem Informação Atualizada
0	Sem chuva
	Com chuva acima de 1 mm
A chuva informada é a somatória das últimas 24 h.	

Cotas de Referência (cm)	Permanência 5%	Permanência 95%
S. Jose do Piquiri	518	165
Pousada Taiamã	552	263
São Francisco	784	342
Ladário	542	52
Porto Esperança	556	35
Porto Murinho	736	184
Palmeiras	412	104
Aquidauana	619	133 (231)*
Estrada MT-738	473	96
Miranda	657	123
Coxim	402	142
Cassilândia	184	100
Buriti	535	303

Fonte: Dados retirados do site da ANA, 2015. (Mais informações atualizadas acesse [AQUI](#))

*cota atualizada pelo estudo hidrológico do IMASUL/GRH-MS.