



BOLETIM DIÁRIO Nº 332 — SALA DE SITUAÇÃO MS

11/01/2016 (Leitura às 07:00 h)

RIO CUIABÁ / PIQUIRI Cota (cm)				Chuva (mm)
Estação	09/01	10/01	11/01	
S. José do Piquiri	239			
Pousada Taiamã	376	382	384	8,8

RIO TAQUARI Cota (cm)				Chuva (mm)
Estação	09/01	10/01	11/01	
Coxim	434	461	475	17,4

RIO PARAGUAI Cota (cm)				Chuva (mm)
Estação	09/01	10/01	11/01	
São Francisco	461	476	486	3,6
Ladário	155	162	166	9,6
Porto Esperança	101	106	111	2,8
Porto Murinho	375	393	411	1,0

RIO APORE Cota (cm)				Chuva (mm)
Estação	09/01	10/01	11/01	
Cassilândia	193	187	171	0,4
CGH Cassilândia Jus.	221	215	207	0,8

RIO AQUIDAUANA / MIRANDA Cota (cm)				Chuva (mm)
Estação	09/01	10/01	11/01	
Palmeiras	439	495	579	0
Aquidauana	691	758	790	0
Estrada MT-738	636	689	728	52
Miranda	568	599	645	9,8

RIO PARDO Cota (cm)				Chuva (mm)
Estação	09/01	10/01	11/01	
Faz. Buriti	539	588	604	15,2

LEGENDA	
	Rios
	Estações Telemétricas
	Sub-Bacia do Rio Paraguai
	Sub-Bacia do Rio Paraná
	ALERTA (Acima da cota com permanência de 5%)
	NORMAL (entre 5% e 95%)
	ESTIAGEM (Abaixo da cota com permanência de 95%)
	Sem informações atualizada

Obs. Estação Aquidauana a 10 cm do nível de **emergência (800cm)**. A defesa civil foi acionada dia 10 as 15:00 h.
S. José do Piquiri com falhas desde 09/12 .
CGH Cassilândia Jusante sem cotas de referência .

LEGENDA DE CHUVA	
	Sem Informação Atualizada
0	Sem chuva
	Com chuva acima de 1 mm

A chuva informada é a somatória das últimas 24 h.

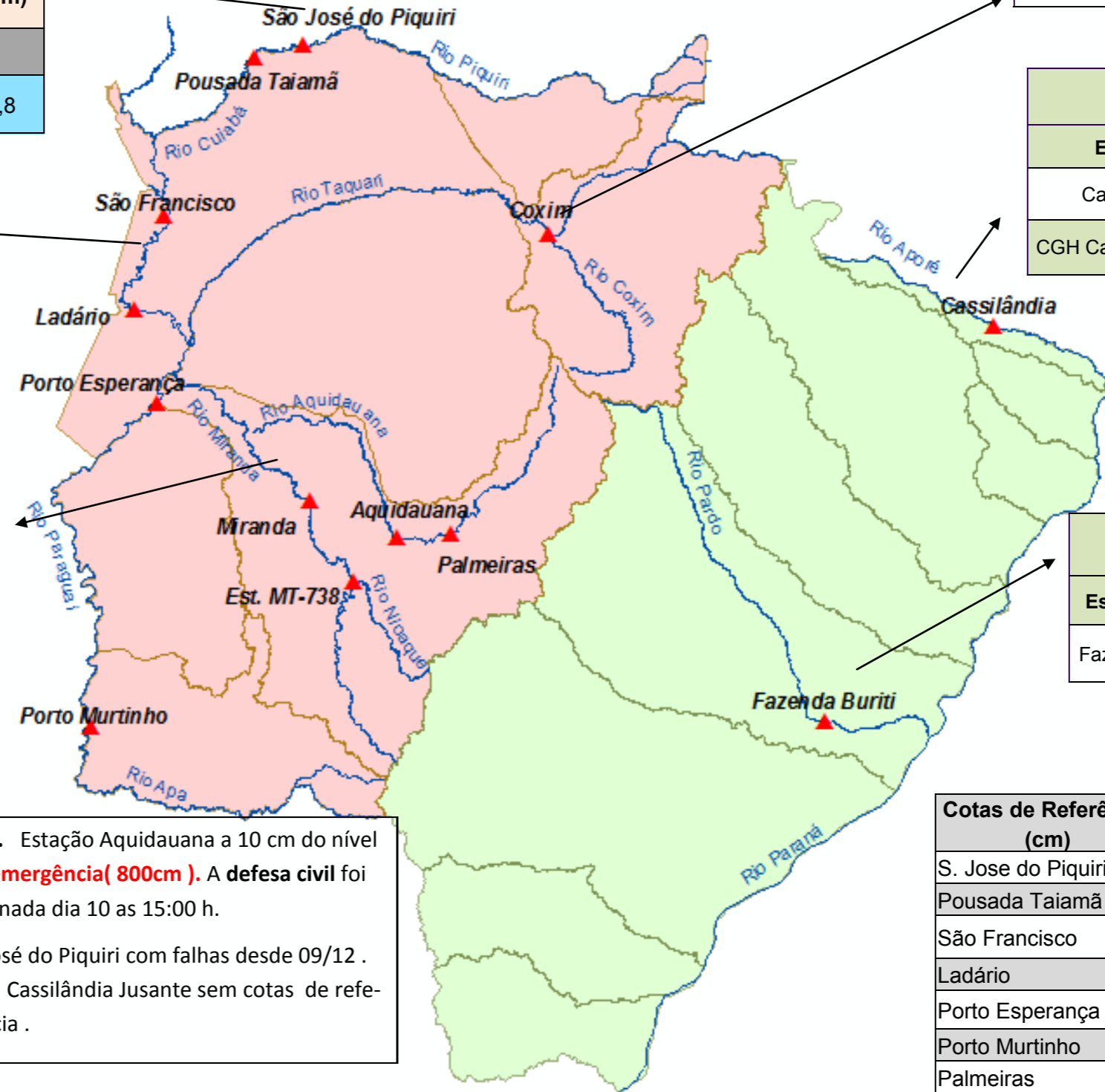

Cotas de Referência (cm)	Permanência 5%	Permanência 95%
S. Jose do Piquiri	518	165
Pousada Taiamã	552	263
São Francisco	784	342
Ladário	542	52
Porto Esperança	556	35
Porto Murinho	736	184
Palmeiras	412	104
Aquidauana	619	133 (231)*
Estrada MT-738	473	96
Miranda	657	123
Coxim	402	142
Cassilândia	184	100
Buriti	535	303

Fonte: Dados retirados do site da ANA, 2015. (Mais informações atualizadas acesse [AQUI](#))

*cota atualizada pelo estudo hidrológico do IMASUL/GRH-MS.