



BOLETIM DIÁRIO Nº 333 — SALA DE SITUAÇÃO MS

12/01/2016 (Leitura às 07:00 h)

RIO CUIABÁ / PIQUIRI Cota (cm)				Chuva (mm)
Estação	10/01	11/01	12/01	
S. José do Piquiri				
Pousada Taiamã	382	384	385	0

RIO TAQUARI Cota (cm)				Chuva (mm)
Estação	10/01	11/01	12/01	
Coxim	461	475	468	2,2

RIO PARAGUAI Cota (cm)				Chuva (mm)
Estação	10/01	11/01	12/01	
São Francisco	476	486	492	3
Ladário	162	166	172	3,2
Porto Esperança	106	111	117	0,8
Porto Murinho	393	411	427	1,2

RIO APORE Cota (cm)				Chuva (mm)
Estação	10/01	11/01	12/01	
Cassilândia	187	171	163	0
CGH Cassilândia Jus.	215	207	202	0,3

RIO AQUIDAUANA / MIRANDA Cota (cm)				Chuva (mm)
Estação	10/01	11/01	12/01	
Palmeiras	495	579	657	0
Aquidauana	758	790	850	0,2
Estrada MT-738	689	728	743	4
Miranda	599	645	677	2,4

RIO PARDO Cota (cm)				Chuva (mm)
Estação	10/01	11/01	12/01	
Faz. Buriti	588	604	622	18

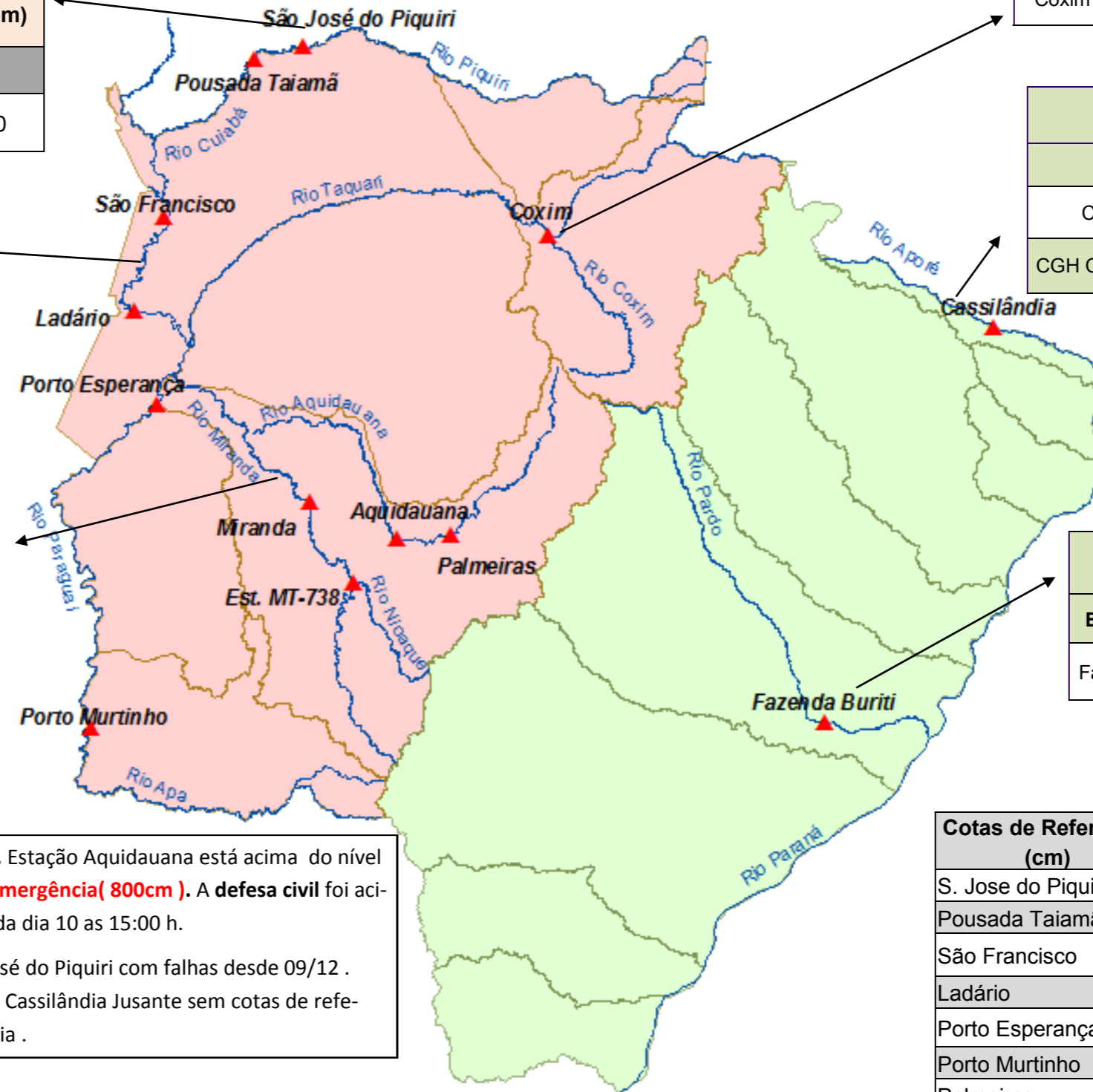

Obs. Estação Aquidauana está acima do nível de **emergência (800cm)**. A defesa civil foi acionada dia 10 as 15:00 h.
S. José do Piquiri com falhas desde 09/12 .
CGH Cassilândia Jusante sem cotas de referência .

LEGENDA	
	Rios
	Estações Telemétricas
	Sub-Bacia do Rio Paraguai
	Sub-Bacia do Rio Paraná
	ALERTA (Acima da cota com permanência de 5%)
	NORMAL (entre 5% e 95%)
	ESTIAGEM (Abaixo da cota com permanência de 95%)
	Sem informações atualizada

LEGENDA DE CHUVA	
	Sem Informação Atualizada
	0 Sem chuva
	Com chuva acima de 1 mm
A chuva informada é a somatória das últimas 24 h.	

Cotas de Referência (cm)	Permanência 5%	Permanência 95%
S. Jose do Piquiri	518	165
Pousada Taiamã	552	263
São Francisco	784	342
Ladário	542	52
Porto Esperança	556	35
Porto Murinho	736	184
Palmeiras	412	104
Aquidauana	619	133 (231)*
Estrada MT-738	473	96
Miranda	657	123
Coxim	402	142
Cassilândia	184	100
Buriti	535	303

Fonte: Dados retirados do site da ANA, 2015. (Mais informações atualizadas acesse [AQUI](#))

*cota atualizada pelo estudo hidrológico do IMASUL/GRH-MS.