



# BOLETIM DIÁRIO Nº 577— SALA DE SITUAÇÃO MS

02/01/2017 (Leitura às 07:00 h local)

A Sala de Situação/ GRH/ IMASUL deseja a todos  
Feliz Ano 2017.

| RIO CUIABÁ / PIQUIRI Cota (cm) |       |       |       | Chuva (mm) |
|--------------------------------|-------|-------|-------|------------|
| Estação                        | 31/12 | 01/01 | 02/01 |            |
| S. José do Piquiri             | 244   | 248   | 250   | 0          |
| Pousada Taiamã                 | 389   | 390   | 394   | 0,2        |

| RIO PARAGUAI Cota (cm) |       |       |       | Chuva (mm) |
|------------------------|-------|-------|-------|------------|
| Estação                | 31/12 | 01/01 | 02/01 |            |
| São Francisco          | 477   | 478   | 479   | 0          |
| Ladário                | 159   | 161   | 161   | 0          |
| Porto Esperança        | 91    | 92    | 92    | 0          |
| Porto Murinho          | 259   | 259   | 288   | 0          |

| RIO AQUIDAUANA / MIRANDA Cota (cm) |       |       |       | Chuva (mm) |
|------------------------------------|-------|-------|-------|------------|
| Estação                            | 31/12 | 01/01 | 02/01 |            |
| Palmeiras                          | 228   | 272   | 295   | 0          |
| Aquidauana                         | 329   | 387   | 408   | 0          |
| Estrada MT-738                     | 149   | 166   | 167   | 0          |
| Miranda                            | 279   | 257   | 270   | 10,6       |

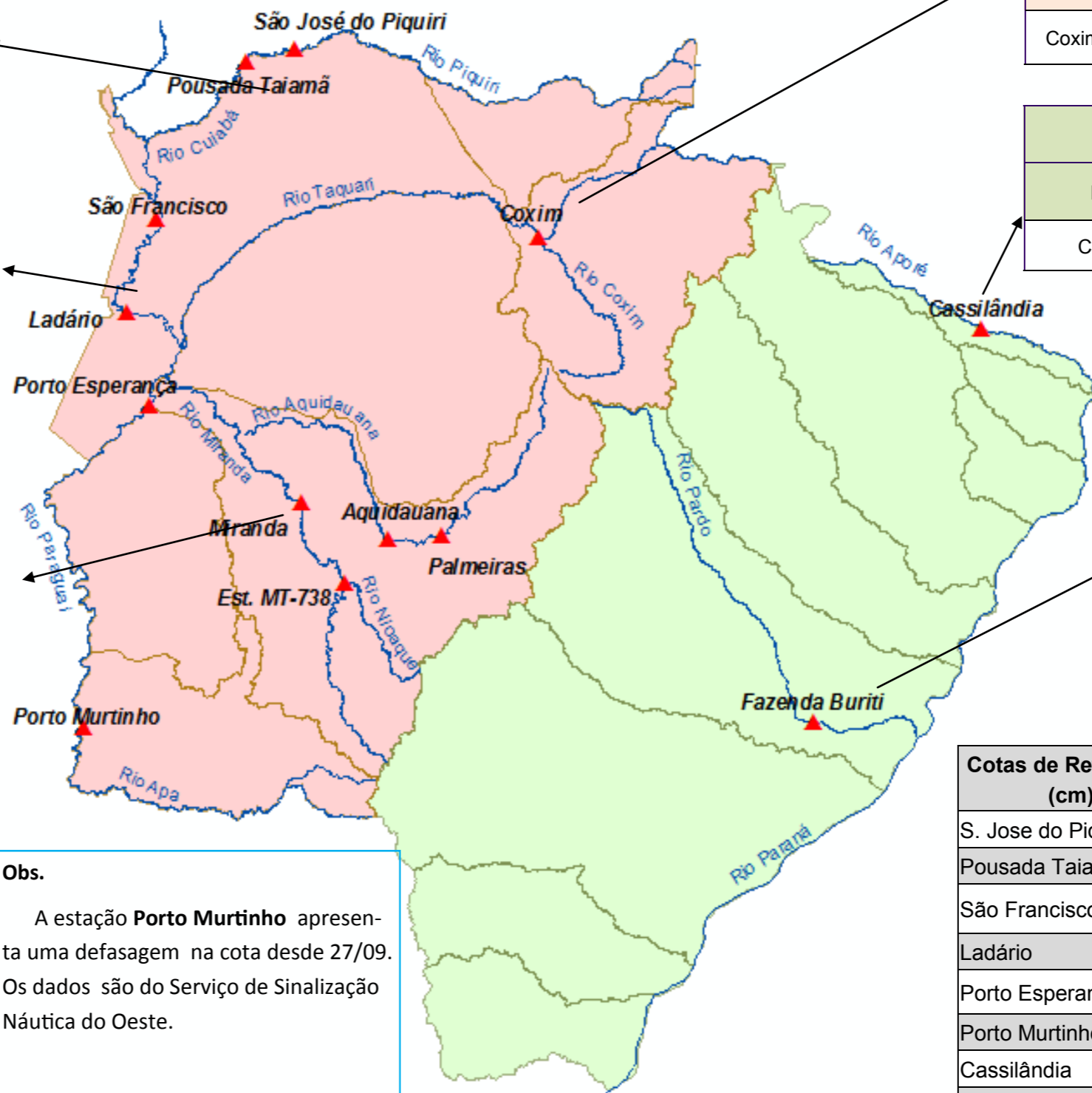

| RIO TAQUARI Cota (cm) |       |       |       | Chuva (mm) |
|-----------------------|-------|-------|-------|------------|
| Estação               | 31/12 | 01/01 | 02/01 |            |
| Coxim                 | 394   | 392   | 394   | 1          |

| RIO APORÉ Cota (cm) |       |       |       | Chuva (mm) |
|---------------------|-------|-------|-------|------------|
| Estação             | 31/12 | 01/01 | 02/01 |            |
| Cassilândia         | 129   | 125   | 118   | 19,6       |

| RIO PARDO Cota (cm) |       |       |       | Chuva (mm) |
|---------------------|-------|-------|-------|------------|
| Estação             | 31/12 | 01/01 | 02/01 |            |
| Faz. Buriti         | 451   | 459   | 465   | 9,8        |

**Obs.** A estação **Porto Murinho** apresenta uma defasagem na cota desde 27/09. Os dados são do Serviço de Sinalização Náutica do Oeste.

| Cotas de Referência (cm)   | Permanência 5%     | Permanência 95%   |
|----------------------------|--------------------|-------------------|
|                            | S. Jose do Piquiri | 518               |
| Pousada Taiamã             | 550                | 263               |
| São Francisco              | 783                | 346               |
| Ladário                    | 542                | 52                |
| Porto Esperança            | 556                | 35                |
| Porto Murinho              | 735                | 184               |
| Cassilândia                | 184                | 100               |
| Fazenda Buriti             | 531                | 303               |
| Estrada MT-738             | 473                | 96                |
| <b>Defesa Civil—Cheias</b> | <b>Alerta</b>      | <b>Emergência</b> |
| Miranda                    | 600                | 700               |
| Palmeiras                  | 450                | 700               |
| Aquidauana                 | 600                | 800               |
| Coxim                      | 400                | 500               |

| LEGENDA |   |
|---------|---|
|         | Rios  |
|         | Estações Telemétricas                                       |
|         | Sub-Bacia do Rio Paraguai                                   |
|         | Sub-Bacia do Rio Paraná                                     |
|         | <b>Emergência</b>   |
|         | <b>ALERTA</b> (Acima da cota com permanência de 5%)         |
|         | <b>NORMAL</b> (entre 5% e 95%)                              |
|         | <b>ESTIAGEM</b> (Abaixo da cota com permanência de 0 a 95%) |
|         | Sem informações atualizadas                                 |

| LEGENDA DE CHUVA                                  |                           |
|---|---------------------------|
|   | Sem Informação Atualizada |
| 0   | Sem chuva                 |
|   | Com chuva acima de 1 mm   |
| A chuva informada é a somatória das últimas 24 h. |                           |

Fonte: Dados retirados do site da ANA, 2016. (Mais informações atualizadas acesse [AQUI](#))