



BOLETIM DIÁRIO Nº 578— SALA DE SITUAÇÃO MS

03/01/2017 (Leitura às 07:00 h local)
Feliz Ano de 2017.

RIO CUIABÁ / PIQUIRI Cota (cm)				Chuva (mm)
Estação	01/01	02/01	03/01	
S. José do Piquiri	248	250	252	0
Pousada Taiamã	390	394	396	0

RIO PARAGUAI Cota (cm)				Chuva (mm)
Estação	01/01	02/01	03/01	
São Francisco	478	479	479	0
Ladário	161	161	163	17
Porto Esperança	92	92	93	0
Porto Murinho	259	259	290	12,8

RIO AQUIDAUANA / MIRANDA Cota (cm)				Chuva (mm)
Estação	01/01	02/01	03/01	
Palmeiras	272	295	270	0,4
Aquidauana	387	408	411	0,2
Estrada MT-738	166	167	150	16,4
Miranda	257	270	290	0

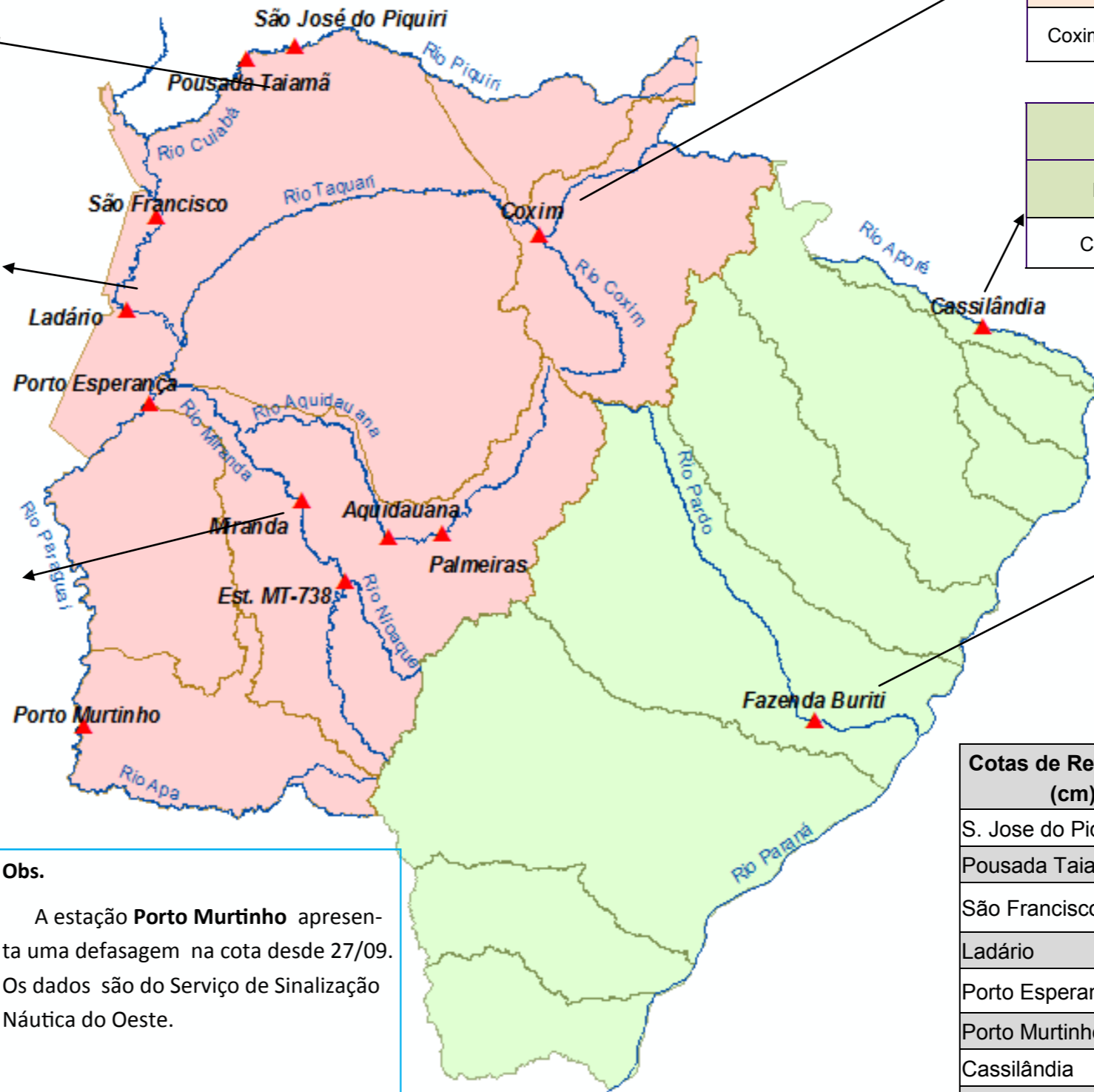

RIO TAQUARI Cota (cm)				Chuva (mm)
Estação	01/01	02/01	03/01	
Coxim	392	394	394	0,2

RIO APORÉ Cota (cm)				Chuva (mm)
Estação	01/01	02/01	03/01	
Cassilândia	125	118	117	24,6

RIO PARDO Cota (cm)				Chuva (mm)
Estação	01/01	02/01	03/01	
Faz. Buriti	459	465	484	0

Obs. A estação **Porto Murinho** apresenta uma defasagem na cota desde 27/09. Os dados são do Serviço de Sinalização Náutica do Oeste.

Cotas de Referência (cm)	Permanência 5%	Permanência 95%
	S. Jose do Piquiri	518
Pousada Taiamã	550	263
São Francisco	783	346
Ladário	542	52
Porto Esperança	556	35
Porto Murinho	735	184
Cassilândia	184	100
Fazenda Buriti	531	303
Estrada MT-738	473	96
Defesa Civil—Cheias	Alerta	Emergência
Miranda	580	700
Palmeiras	450	700
Aquidauana	600	800
Coxim	400	500

LEGENDA	
	Rios
	Estações Telemétricas
	Sub-Bacia do Rio Paraguai
	Sub-Bacia do Rio Paraná
	Emergência
	ALERTA (Acima da cota com permanência de 5%)
	NORMAL (entre 5% e 95%)
	ESTIAGEM (Abaixo da cota com permanência de 0)
	Sem informações atualizada

LEGENDA DE CHUVA	
	Sem Informação Atualizada
	0 Sem chuva
	Com chuva acima de 1 mm

A chuva informada é a somatória das últimas 24 h.

Fonte: Dados retirados do site da ANA, 2017. (Mais informações atualizadas acesse [AQUI](#))