



# BOLETIM DIÁRIO Nº 579— SALA DE SITUAÇÃO MS

04/01/2017 (Leitura às 07:00 h local)  
Feliz 2017.

RIO CUIABÁ / PIQUIRI Cota (cm)				Chuva (mm)
Estação	02/01	03/01	04/01	
S. José do Piquiri	250	252	254	0
Pousada Taiamã	394	396	398	0,2

RIO PARAGUAI Cota (cm)				Chuva (mm)
Estação	02/01	03/01	04/01	
São Francisco	479	479	479	0
Ladário	161	163	164	6,8
Porto Esperança	92	93	95	32,6
Porto Murinho	259	262	292	0,2

RIO AQUIDAUANA / MIRANDA Cota (cm)				Chuva (mm)
Estação	02/01	03/01	04/01	
Palmeiras	295	270	282	7,8
Aquidauana	408	411	416	0
Estrada MT-738	167	150	208	2
Miranda	270	290	307	20

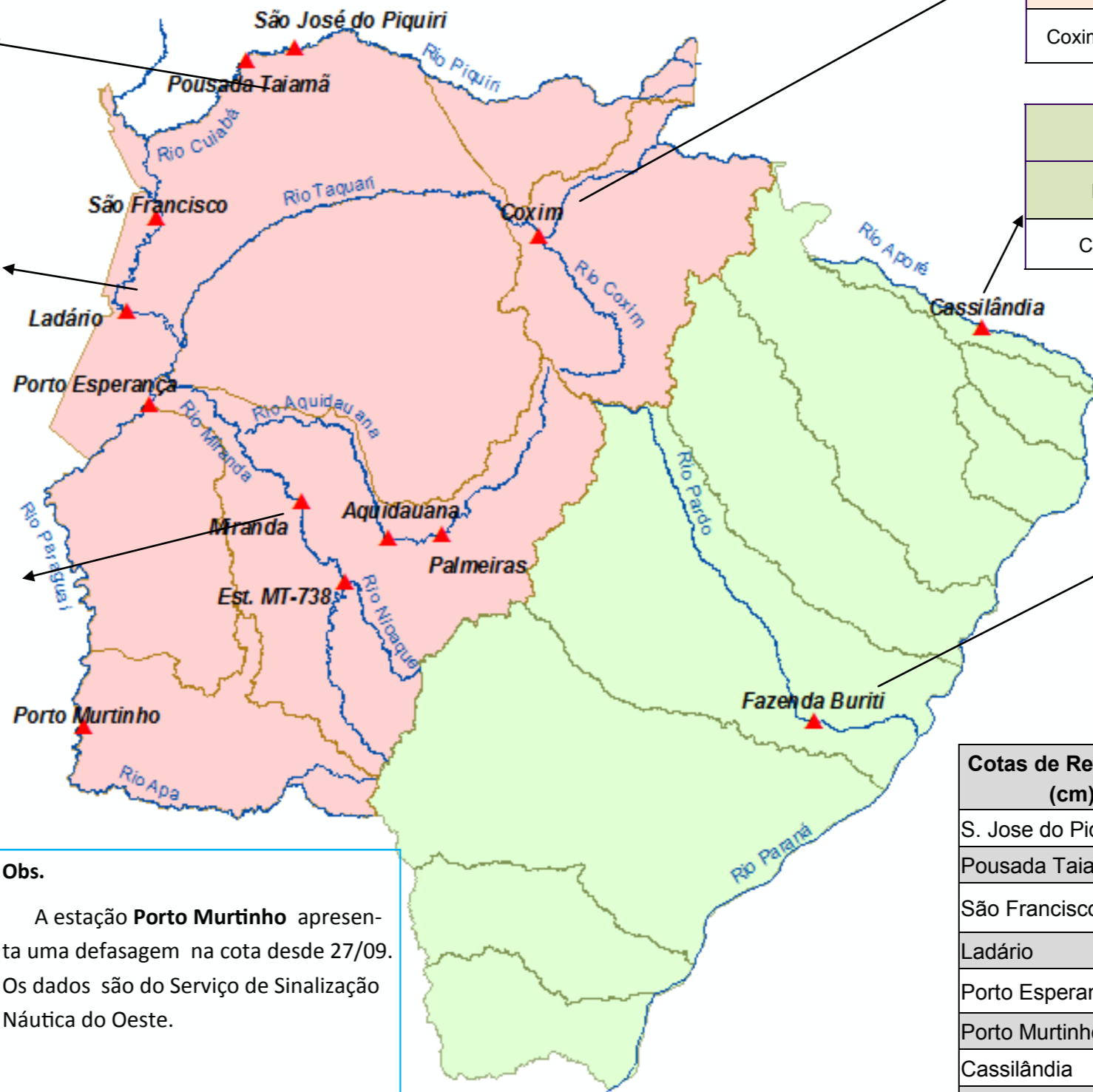

RIO TAQUARI Cota (cm)				Chuva (mm)
Estação	02/01	03/01	04/01	
Coxim	394	394	396	1,6

RIO APORÉ Cota (cm)				Chuva (mm)
Estação	02/01	03/01	04/01	
Cassilândia	118	117	105	0,2

RIO PARDO Cota (cm)				Chuva (mm)
Estação	02/01	03/01	04/01	
Faz. Buriti	465	484	478	0,8

**Obs.** A estação **Porto Murinho** apresenta uma defasagem na cota desde 27/09. Os dados são do Serviço de Sinalização Náutica do Oeste.

Cotas de Referência (cm)	Permanência 5%	Permanência 95%
	S. Jose do Piquiri	518
Pousada Taiamã	550	263
São Francisco	783	346
Ladário	542	52
Porto Esperança	556	35
Porto Murinho	735	184
Cassilândia	184	100
Fazenda Buriti	531	303
Estrada MT-738	473	96
<b>Defesa Civil—Cheias</b>	<b>Alerta</b>	<b>Emergência</b>
Miranda	580	700
Palmeiras	450	700
Aquidauana	600	800
Coxim	400	500

LEGENDA	
	Rios
	Estações Telemétricas
	Sub-Bacia do Rio Paraguai
	Sub-Bacia do Rio Paraná
	<b>Emergência</b>
	<b>ALERTA</b> (Acima da cota com permanência de 5%)
	<b>NORMAL</b> (entre 5% e 95%)
	<b>ESTIAGEM</b> (Abaixo da cota com permanência de 0)
	Sem informações atualizada

LEGENDA DE CHUVA	
	Sem Informação Atualizada
0	Sem chuva
	Com chuva acima de 1 mm
A chuva informada é a somatória das últimas 24 h.	

Fonte: Dados retirados do site da ANA, 2017. (Mais informações atualizadas acesse [AQUI](#))