



BOLETIM DIÁRIO Nº 580— SALA DE SITUAÇÃO MS

05/01/2017 (Leitura às 07:00 h local)
Feliz 2017.

RIO CUIABÁ / PIQUIRI Cota (cm)				Chuva (mm)
Estação	03/01	04/01	05/01	
S. José do Piquiri	252	254	256	0
Pousada Taiamã	396	398	400	0

RIO PARAGUAI Cota (cm)				Chuva (mm)
Estação	03/01	04/01	05/01	
São Francisco	479	479	479	7,2
Ladário	163	164	163	0
Porto Esperança	93	95	95	0,2
Porto Murinho	262	264	293	0

RIO AQUIDAUANA / MIRANDA Cota (cm)				Chuva (mm)
Estação	03/01	04/01	05/01	
Palmeiras	270	282	272	3,6
Aquidauana	411	416	407	5,2
Estrada MT-738	150	208	257	5,8
Miranda	290	307	309	2,4

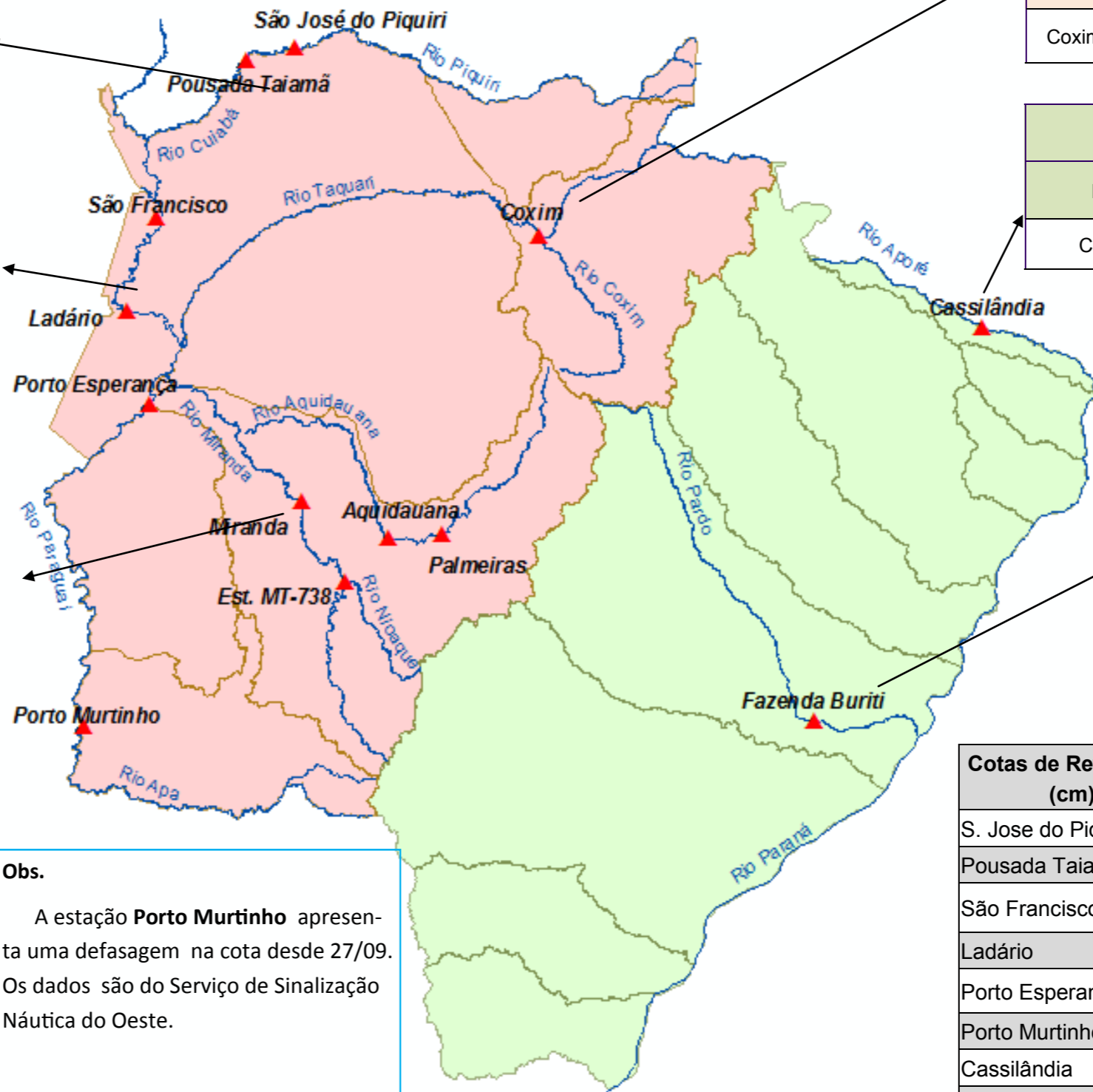

RIO TAQUARI Cota (cm)				Chuva (mm)
Estação	03/01	04/01	05/01	
Coxim	394	396	443	46,2

RIO APORÉ Cota (cm)				Chuva (mm)
Estação	03/01	04/01	05/01	
Cassilândia	117	105	99	0

RIO PARDO Cota (cm)				Chuva (mm)
Estação	03/01	04/01	05/01	
Faz. Buriti	484	478	492	10,6

Obs. A estação **Porto Murinho** apresenta uma defasagem na cota desde 27/09. Os dados são do Serviço de Sinalização Náutica do Oeste.

Cotas de Referência (cm)	Permanência 5%	Permanência 95%
	S. Jose do Piquiri	518
Pousada Taiamã	550	263
São Francisco	783	346
Ladário	542	52
Porto Esperança	556	35
Porto Murinho	735	184
Cassilândia	184	100
Fazenda Buriti	531	303
Estrada MT-738	473	96
Defesa Civil—Cheias	Alerta	Emergência
Miranda	580	700
Palmeiras	450	700
Aquidauana	600	800
Coxim	400	500

LEGENDA	
	Rios
	Estações Telemétricas
	Sub-Bacia do Rio Paraguai
	Sub-Bacia do Rio Paraná
	Emergência
	ALERTA (Acima da cota com permanência de 5%)
	NORMAL (entre 5% e 95%)
	ESTIAGEM (Abaixo da cota com permanência de 0 a 95%)
	Sem informações atualizadas

LEGENDA DE CHUVA	
	Sem Informação Atualizada
	0 Sem chuva
	Com chuva acima de 1 mm
A chuva informada é a somatória das últimas 24 h.	

Fonte: Dados retirados do site da ANA, 2017. (Mais informações atualizadas acesse [AQUI](#))