



BOLETIM DIÁRIO Nº 581— SALA DE SITUAÇÃO MS

06/01/2017 (Leitura às 07:00 h local)

RIO CUIABÁ / PIQUIRI Cota (cm)				Chuva (mm)
Estação	04/01	05/01	06/01	
S. José do Piquiri	254	256	259	0
Pousada Taiamã	398	400	403	0

RIO PARAGUAI Cota (cm)				Chuva (mm)
Estação	04/01	05/01	06/01	
São Francisco	479	479	479	0
Ladário	164	163	164	12,6
Porto Esperança	95	95	96	0,4
Porto Murinho	264	265	293	0

RIO AQUIDAUANA / MIRANDA Cota (cm)				Chuva (mm)
Estação	04/01	05/01	06/01	
Palmeiras	282	272	276	0,2
Aquidauana	416	407	401	0
Estrada MT-738	208	257	184	0
Miranda	307	309	333	0

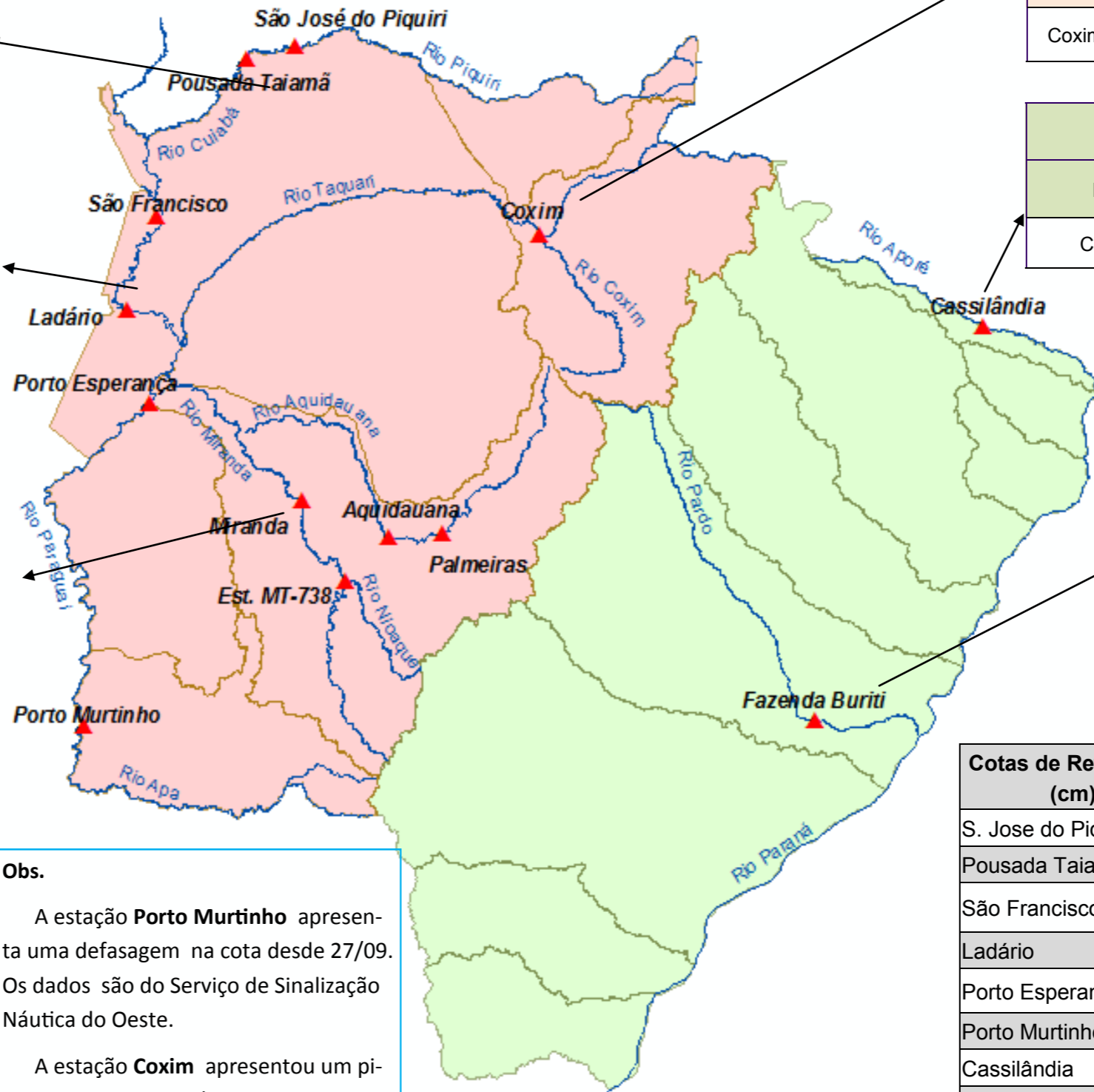

RIO TAQUARI Cota (cm)				Chuva (mm)
Estação	04/01	05/01	06/01	
Coxim	396	443	410	29,4

RIO APORÉ Cota (cm)				Chuva (mm)
Estação	04/01	05/01	06/01	
Cassilândia	105	99	107	0

RIO PARDO Cota (cm)				Chuva (mm)
Estação	04/01	05/01	06/01	
Faz. Buriti	478	492	498	0,2

Obs.
A estação **Porto Murinho** apresenta uma defasagem na cota desde 27/09. Os dados são do Serviço de Sinalização Náutica do Oeste.
A estação **Coxim** apresentou um pico de **447 cm** em 05/01. Está em **Alerta** com o nível descendente.

Cotas de Referência (cm)	Permanência 5%	Permanência 95%
	S. Jose do Piquiri	518
Pousada Taiamã	550	263
São Francisco	783	346
Ladário	542	52
Porto Esperança	556	35
Porto Murinho	735	184
Cassilândia	184	100
Fazenda Buriti	531	303
Estrada MT-738	473	96
Defesa Civil—Cheias	Alerta	Emergência
Miranda	580	700
Palmeiras	450	700
Aquidauana	600	800
Coxim	400	500

LEGENDA	
	Rios
	Estações Telemétricas
	Sub-Bacia do Rio Paraguai
	Sub-Bacia do Rio Paraná
	Emergência
	ALERTA (Acima da cota com permanência de 5%)
	NORMAL (entre 5% e 95%)
	ESTIAGEM (Abaixo da cota com permanência de 0)
	Sem informações atualizada

LEGENDA DE CHUVA	
	Sem Informação Atualizada
	0 Sem chuva
	Com chuva acima de 1 mm
A chuva informada é a somatória das últimas 24 h.	

Fonte: Dados retirados do site da ANA, 2017. (Mais informações atualizadas acesse [AQUI](#))