



# BOLETIM DIÁRIO Nº 592 — SALA DE SITUAÇÃO MS

23/01/2017 (Leitura às 07:00 h local)

RIO CUIABÁ / PIQUIRI Cota (cm)				Chuva (mm)
Estação	21/01	22/01	23/01	
S. José do Piquiri	274	272	272	1
Pousada Taiamã	419	419	421	5,6

RIO PARAGUAI Cota (cm)				Chuva (mm)
Estação	21/01	22/01	23/01	
São Francisco	481	486	487	0,
Ladário	165	169	169	0
Porto Esperança	95	96	98	0
Porto Murinho	268	269		0

RIO AQUIDAUANA / MIRANDA Cota (cm)				Chuva (mm)
Estação	21/01	22/01	23/01	
Palmeiras	272	363	312	0
Aquidauana	373	472	516	0
Estrada MT-738	139	147	149	0
Miranda	376	359	310	0

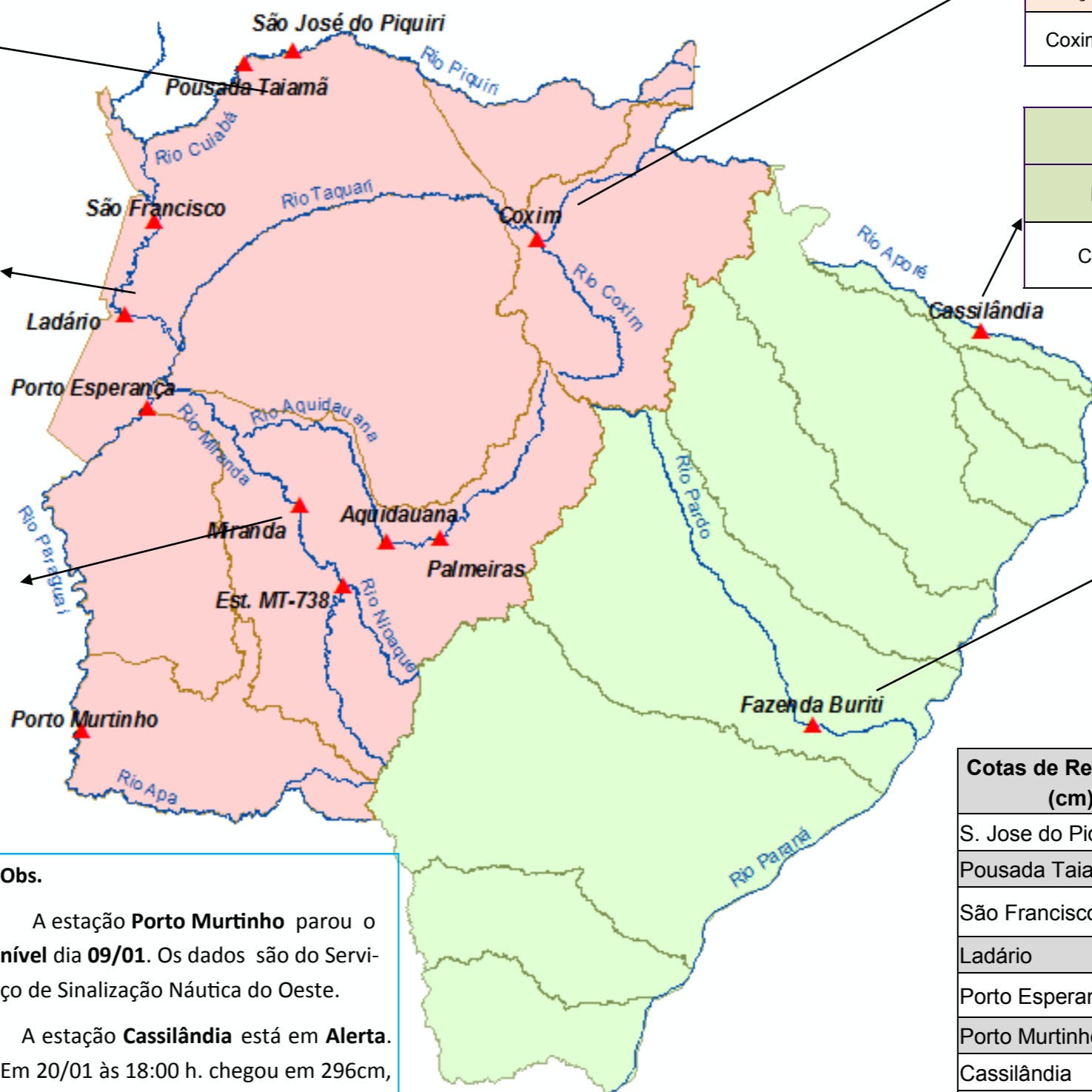

RIO TAQUARI Cota (cm)				Chuva (mm)
Estação	21/01	22/01	23/01	
Coxim	453	415	409	1,8

RIO APORÉ Cota (cm)				Chuva (mm)
Estação	21/01	22/01	23/01	
Cassilândia	282	264	254	7

RIO PARDO Cota (cm)				Chuva (mm)
Estação	21/01	22/01	23/01	
Faz. Buriti	499	521	539	26,8

**Obs.**  
 A estação **Porto Murinho** parou o nível dia **09/01**. Os dados são do Serviço de Sinalização Náutica do Oeste.  
 A estação **Cassilândia** está em **Alerta**. Em 20/01 às 18:00 h. chegou em 296cm, o 2º (segundo) maior valor, desde **1984**. Em 29/01/2010 atingiu **300** cm, o maior.  
 A Estação **Coxim** continua em **Alerta**  
 A estação **Fazenda Buriti** entrou em Alerta em 22/01 às 20:30 h. .

Cotas de Referência (cm)	Permanência 5%	Permanência 95%
	S. Jose do Piquiri	518
Pousada Taiamã	550	263
São Francisco	783	346
Ladário	542	52
Porto Esperança	556	35
Porto Murinho	735	184
Cassilândia	184	100
Fazenda Buriti	531	303
Estrada MT-738	473	96
<b>Defesa Civil—Cheias</b>	<b>Alerta</b>	<b>Emergência</b>
Miranda	<b>580</b>	<b>700</b>
Palmeiras	<b>450</b>	<b>700</b>
Aquidauana	<b>600</b>	<b>800</b>
Coxim	<b>400</b>	<b>500</b>

LEGENDA	
	Rios
	Estações Telemétricas
	Sub-Bacia do Rio Paraguai
	Sub-Bacia do Rio Paraná
	<b>Emergência</b>
	<b>ALERTA</b> (Acima da cota com permanência de 5%)
	<b>NORMAL</b> ( entre 5% e 95%)
	<b>ESTIAGEM</b> (Abaixo da cota com permanência de 0 95%)
	Sem informações atualizada

LEGENDA DE CHUVA	
	Sem Informação Atualizada
	0 Sem chuva
	Com chuva acima de 1 mm
A chuva informada é a somatória das últimas 24 h.	

Fonte: Dados retirados do site da ANA, 2017. (Mais informações atualizadas acesse [AQUI](#))