



BOLETIM DIÁRIO Nº 392 — SALA DE SITUAÇÃO MS

06/04/2016 (Leitura às 07:00 h local)

RIO CUIABÁ / PIQUIRI Cota (cm)				Chuva (mm)
Estação	04/04	05/04	06/04	
S. José do Piquiri				
Pousada Taiamã	520	519	518	0

RIO PARAGUAI Cota (cm)				Chuva (mm)
Estação	04/04	05/04	06/04	
São Francisco	627	629	631	1
Ladário	348	348	349	0
Porto Esperança	381	382	383	0
Porto Murinho	632	628	624	0

RIO AQUIDAUANA / MIRANDA Cota (cm)				Chuva (mm)
Estação	04/04	05/04	06/04	
Palmeiras	247	250	242	0
Aquidauana	379	375	370	0,2
Estrada MT-738				
Miranda	687	675	661	8,2

RIO TAQUARI Cota (cm)				Chuva (mm)
Estação	04/04	05/04	06/04	
Coxim	384	385	383	0

RIO APORE Cota (cm)				Chuva (mm)
Estação	04/04	05/04	06/04	
Cassilândia				
CGH Cassilândia Jus.				

RIO PARDO Cota (cm)				Chuva (mm)
Estação	04/04	05/04	06/04	
Faz. Buriti				

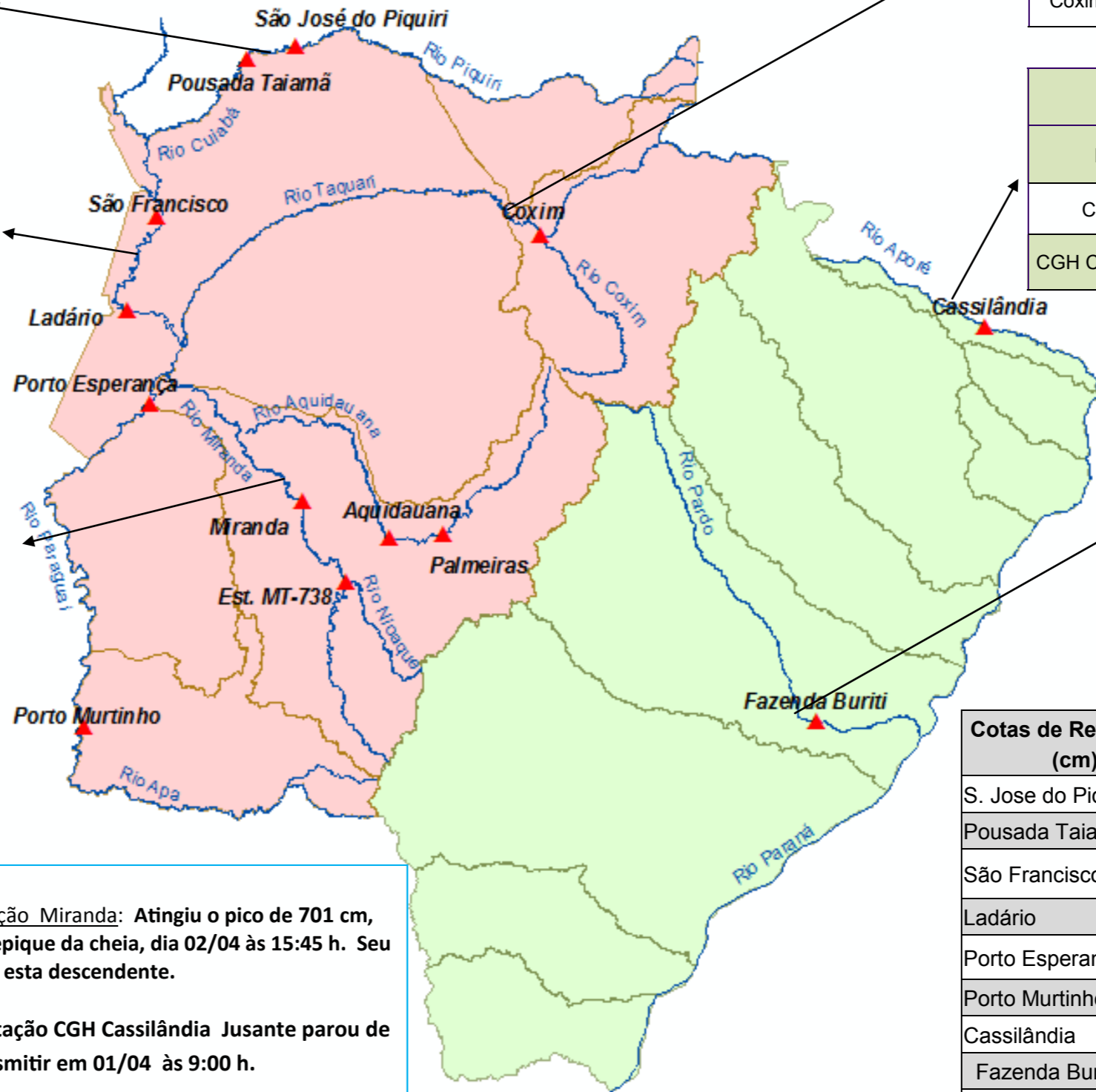

Cotas de Referência (cm)	Permanência 5%	Permanência 95%
S. Jose do Piquiri	518	165
Pousada Taiamã	552	263
São Francisco	784	342
Ladário	542	52
Porto Esperança	556	35
Porto Murinho	736	184
Cassilândia	184	100
Fazenda Buriti	535	303
Estrada MT-738	473	96
Defesa Civil—Cheias	Alerta	Emergência
Miranda	580	680
Palmeiras	450	700
Aquidauana	600	800
Coxim	400	500

LEGENDA	
	Rios
	Estações Telemétricas
	Sub-Bacia do Rio Paraguai
	Sub-Bacia do Rio Paraná
	cota Emergência
	ALERTA (Acima da cota com permanência de 5%)
	NORMAL (entre 5% e 95%)
	ESTIAGEM (Abaixo da cota com permanência de 95%)
	Sem informações atualizada

Obs.
 Estação Miranda: Atingiu o pico de 701 cm, no repique da cheia, dia 02/04 às 15:45 h. Seu nível esta descendente.
 A Estação CGH Cassilândia Jusante parou de transmitir em 01/04 às 9:00 h.

LEGENDA DE CHUVA	
	Sem Informação Atualizada
0	Sem chuva
	Com chuva acima de 1 mm

A chuva informada é a somatória das últimas 24 h.

Fonte: Dados retirados do site da ANA, 2016. (Mais informações atualizadas acesse [AQUI](#))

*cota atualizada pelo estudo hidrológico do IMASUL/GRH-MS.