



# BOLETIM DIÁRIO Nº 393 — SALA DE SITUAÇÃO MS

07/04/2016 (Leitura às 07:00 h local)

RIO CUIABÁ / PIQUIRI Cota (cm)				Chuva (mm)
Estação	05/04	06/04	07/04	
S. José do Piquiri				
Pousada Taiamã	519	518	518	0

RIO PARAGUAI Cota (cm)				Chuva (mm)
Estação	05/04	06/04	07/04	
São Francisco	629	631	632	0,2
Ladário	348	349	350	0
Porto Esperança	382	383	383	0
Porto Murinho	628	624	621	0

RIO AQUIDAUANA / MIRANDA Cota (cm)				Chuva (mm)
Estação	05/04	06/04	07/04	
Palmeiras	250	242	229	0
Aquidauana	375	370	360	0
Estrada MT-738				
Miranda	675	661	646	0

RIO TAQUARI Cota (cm)				Chuva (mm)
Estação	05/04	06/04	07/04	
Coxim	385	383	385	0

RIO APORE Cota (cm)				Chuva (mm)
Estação	04/04	05/04	06/04	
Cassilândia				
CGH Cassilândia Jus.				

RIO PARDO Cota (cm)				Chuva (mm)
Estação	04/04	05/04	06/04	
Faz. Buriti				

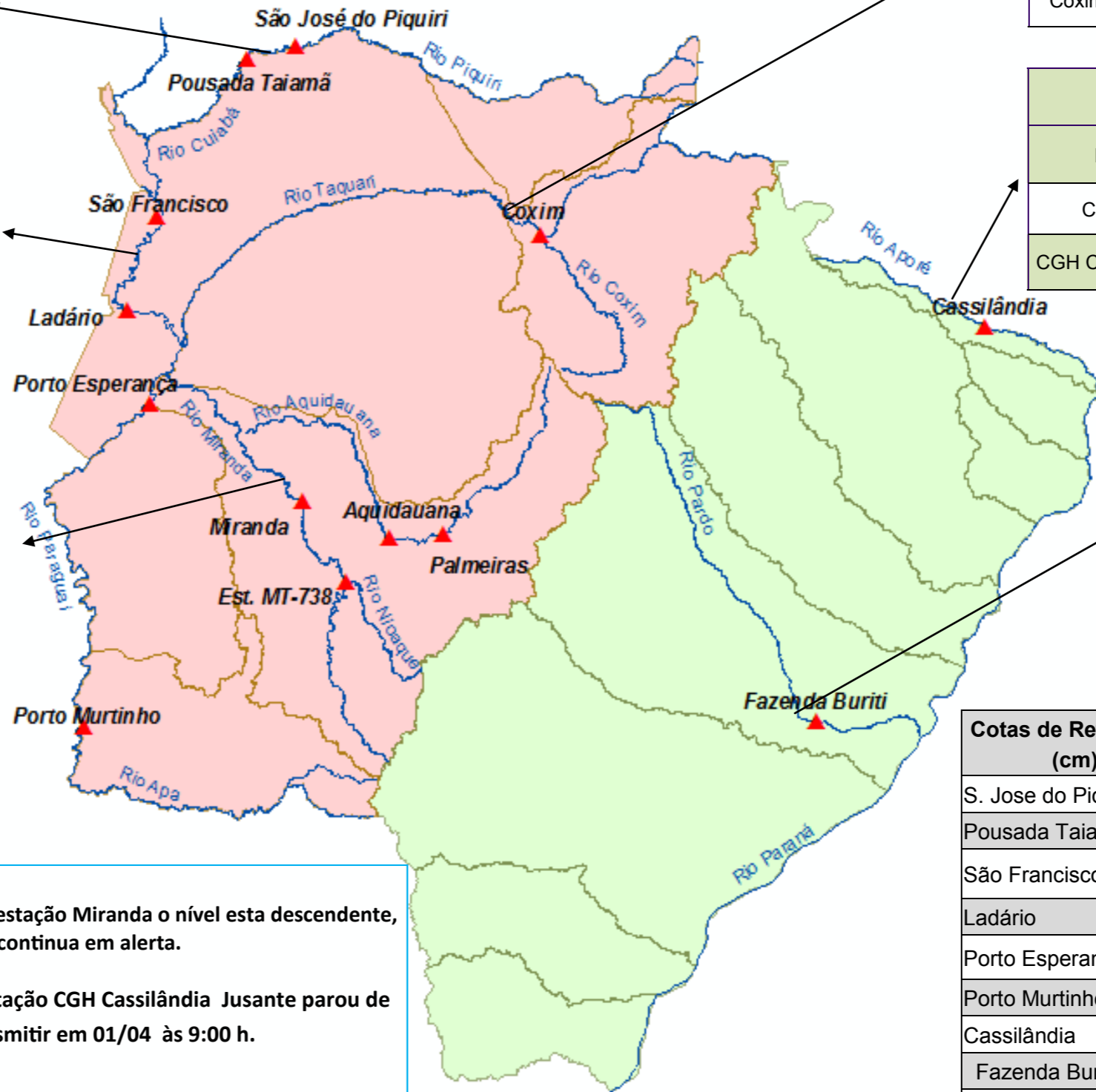

Cotas de Referência (cm)	Permanência 5%	Permanência 95%
S. Jose do Piquiri	518	165
Pousada Taiamã	552	263
São Francisco	784	342
Ladário	542	52
Porto Esperança	556	35
Porto Murinho	736	184
Cassilândia	184	100
Fazenda Buriti	535	303
Estrada MT-738	473	96
<b>Defesa Civil—Cheias</b>	<b>Alerta</b>	<b>Emergência</b>
Miranda	580	680
Palmeiras	450	700
Aquidauana	600	800
Coxim	400	500

LEGENDA	
	Rios
	Estações Telemétricas
	Sub-Bacia do Rio Paraguai
	Sub-Bacia do Rio Paraná
	<b>cota Emergência</b>
	<b>ALERTA</b> (Acima da cota com permanência de 5%)
	<b>NORMAL</b> (entre 5% e 95%)
	<b>ESTIAGEM</b> (Abaixo da cota com permanência de 0 a 95%)
	Sem informações atualizadas

**Obs.**  
 \_Na estação Miranda o nível esta descendente, mas continua em alerta.  
 A Estação CGH Cassilândia Jusante parou de transmitir em 01/04 às 9:00 h.

LEGENDA DE CHUVA	
	Sem Informação Atualizada
0	Sem chuva
	Com chuva acima de 1 mm

A chuva informada é a somatória das últimas 24 h.

Fonte: Dados retirados do site da ANA, 2016. (Mais informações atualizadas acesse [AQUI](#))

\*cota atualizada pelo estudo hidrológico do IMASUL/GRH-MS.