



# BOLETIM DIÁRIO Nº 403 — SALA DE SITUAÇÃO MS

22/04/2016 (Leitura às 07:00 h local)

“Dia do Planeta Terra”

RIO CUIABÁ / PIQUIRI Cota (cm)				Chuva (mm)
Estação	20/04	21/04	22/04	
S. José do Piquiri				
Pousada Taiamã	520	519	518	0

RIO PARAGUAI Cota (cm)				Chuva (mm)
Estação	20/04	21/04	22/04	
São Francisco	665	669	670	0
Ladário	361	362	363	0,2
Porto Esperança	382	380	380	3,6
Porto Murinho	581	578	576	4,4

RIO AQUIDAUANA / MIRANDA Cota (cm)				Chuva (mm)
Estação	20/04	21/04	22/04	
Palmeiras	199			
Aquidauana	316	310	307	0
Estrada MT-738				
Miranda	478	457	438	0,2

RIO TAQUARI Cota (cm)				Chuva (mm)
Estação	20/04	21/04	22/04	
Coxim	370	370	370	0

RIO APORE Cota (cm)				Chuva (mm)
Estação	17/04	21/04	22/04	
Cassilândia				
CGH Cassilândia Jus.				

RIO PARDO Cota (cm)				Chuva (mm)
Estação	20/04	21/04	22/04	
Faz. Buriti	396	393	386	0

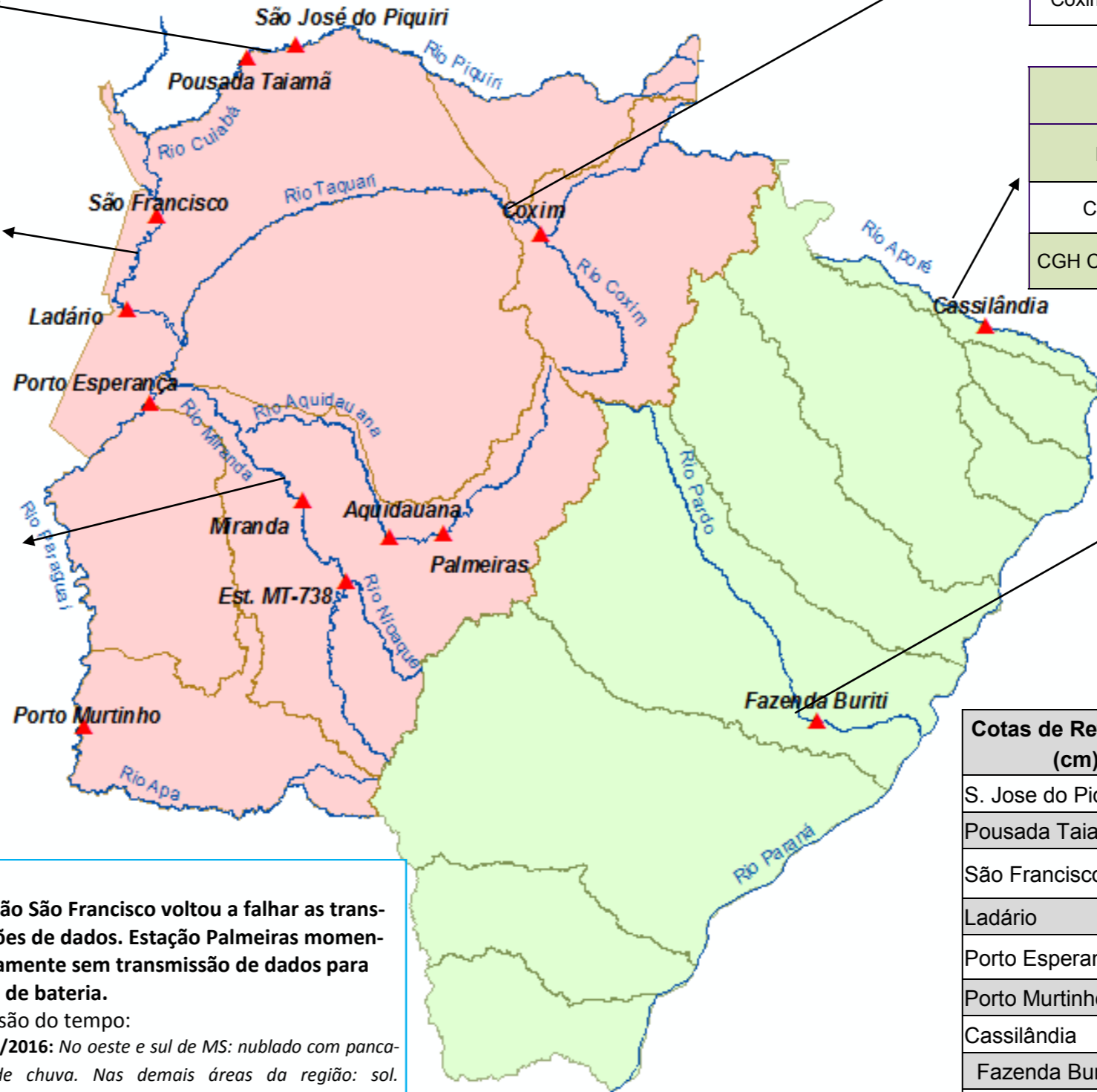

Cotas de Referência (cm)	Permanência 5%	Permanência 95%
S. Jose do Piquiri	518	165
Pousada Taiamã	552	263
São Francisco	784	342
Ladário	542	52
Porto Esperança	556	35
Porto Murinho	736	184
Cassilândia	184	100
Fazenda Buriti	535	303
Estrada MT-738	473	96
<b>Defesa Civil—Cheias</b>	<b>Alerta</b>	<b>Emergência</b>
Miranda	580	680
Palmeiras	450	700
Aquidauana	600	800
Coxim	400	500

LEGENDA	
	Rios
	Estações Telemétricas
	Sub-Bacia do Rio Paraguai
	Sub-Bacia do Rio Paraná
	<b>cota Emergência</b>
	<b>ALERTA</b> (Acima da cota com permanência de 5%)
	<b>NORMAL</b> (entre 5% e 95%)
	<b>ESTIAGEM</b> (Abaixo da cota com permanência de 0 a 95%)
	Sem informações atualizada

**Obs.**  
 Estação São Francisco voltou a falhar as transmissões de dados. Estação Palmeiras momentaneamente sem transmissão de dados para troca de bateria.  
 Previsão do tempo:  
 22/04/2016: No oeste e sul de MS: nublado com pancadas de chuva. Nas demais áreas da região: sol.  
 23/04/2016: Nordeste de MS: possibilidade de pancadas de chuva a partir da tarde. No extremo sul de MS: nublado com pancadas de chuva. Nas demais áreas da região: predomínio de sol. **Tendência:** Predomínio de sol. (Fonte CPTEC/INPE)  
 A partir do início da próxima semana poderemos ter chuvas que vem acompanhado da primeira onda de frio da temporada

LEGENDA DE CHUVA	
	Sem Informação Atualizada
	0 Sem chuva
	Com chuva acima de 1 mm

A chuva informada é a somatória das últimas 24 h.

Fonte: Dados retirados do site da ANA, 2016. (Mais informações atualizadas acesse [AQUI](#))