



BOLETIM DIÁRIO Nº 404 — SALA DE SITUAÇÃO MS

25/04/2016 (Leitura às 07:00 h local)

RIO CUIABÁ / PIQUIRI Cota (cm)				Chuva (mm)
Estação	23/04	24/04	25/04	
S. José do Piquiri				
Pousada Taiamã	516	514	511	0

RIO PARAGUAI Cota (cm)				Chuva (mm)
Estação	23/04	24/04	25/04	
São Francisco	673	675		0
Ladário	363	364	364	0
Porto Esperança	379	378	375	0
Porto Murinho	573	572	571	0

RIO AQUIDAUANA / MIRANDA Cota (cm)				Chuva (mm)
Estação	23/04	24/04	25/04	
Palmeiras				
Aquidauana	305	304	303	0
Estrada MT-738				
Miranda	421	408	397	0

RIO TAQUARI Cota (cm)				Chuva (mm)
Estação	23/04	24/04	25/04	
Coxim	369	370	370	0

RIO APORE Cota (cm)				Chuva (mm)
Estação	23/04	24/04	25/04	
Cassilândia				
CGH Cassilândia Jus.				

RIO PARDO Cota (cm)				Chuva (mm)
Estação	23/04	24/04	25/04	
Faz. Buriti	385	380	377	0

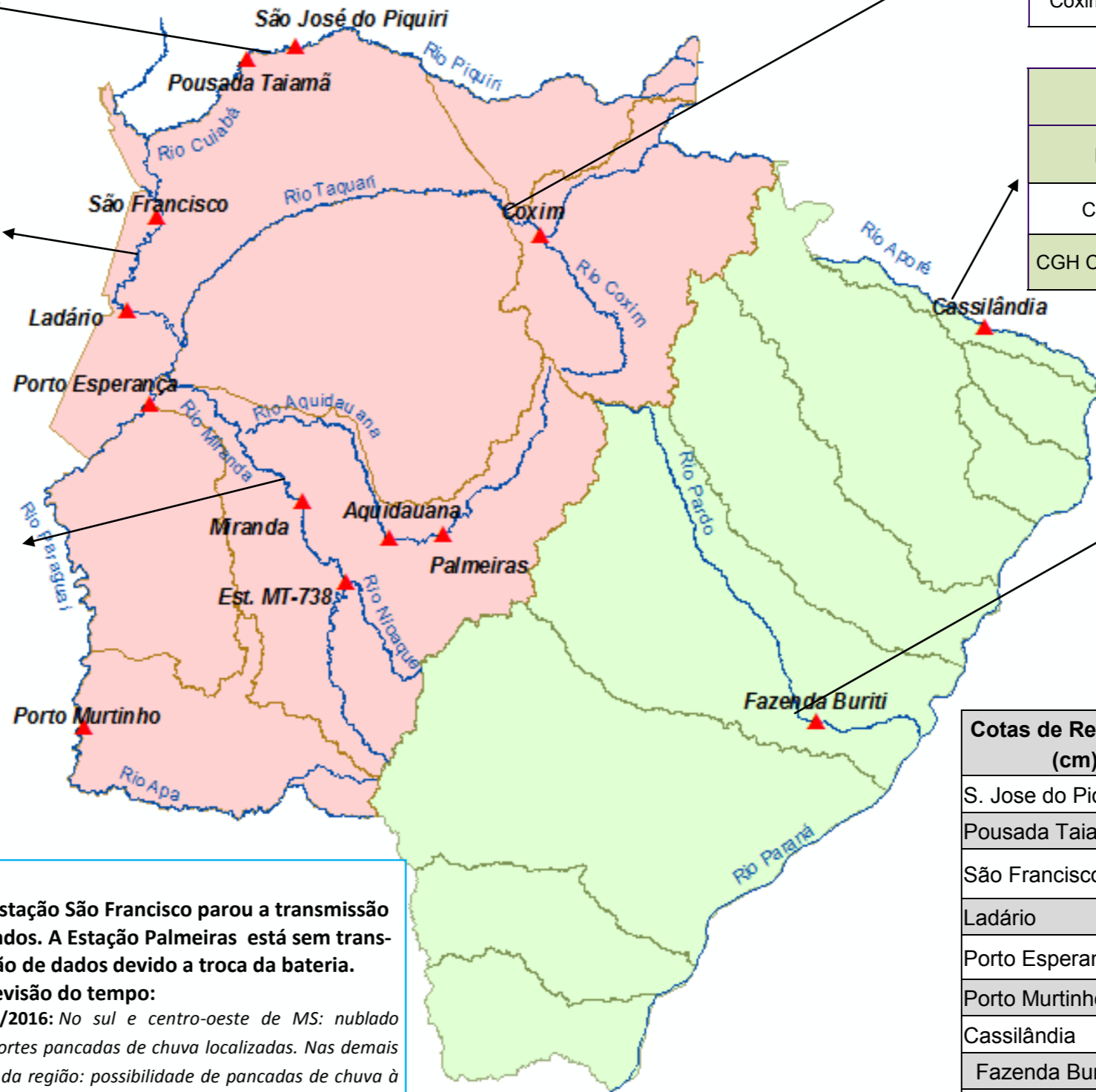

Cotas de Referência (cm)	Permanência 5%	Permanência 95%
S. Jose do Piquiri	518	165
Pousada Taiamã	552	263
São Francisco	784	342
Ladário	542	52
Porto Esperança	556	35
Porto Murinho	736	184
Cassilândia	184	100
Fazenda Buriti	535	303
Estrada MT-738	473	96
Defesa Civil—Cheias	Alerta	Emergência
Miranda	580	680
Palmeiras	450	700
Aquidauana	600	800
Coxim	400	500

LEGENDA	
	Rios
	Estações Telemétricas
	Sub-Bacia do Rio Paraguai
	Sub-Bacia do Rio Paraná
	cota Emergência
	ALERTA (Acima da cota com permanência de 5%)
	NORMAL (entre 5% e 95%)
	ESTIAGEM (Abaixo da cota com permanência de 0-95%)
	Sem informações atualizada

Obs.
 Na Estação São Francisco parou a transmissão de dados. A Estação Palmeiras está sem transmissão de dados devido a troca da bateria.
Previsão do tempo:
25/04/2016: No sul e centro-oeste de MS: nublado com fortes pancadas de chuva localizadas. Nas demais áreas da região: possibilidade de pancadas de chuva à tarde.
26/04/2016: No sul e centro-oeste de MS: chuva isolada. Nas demais áreas da região: nublado com pancadas de chuva. Temperatura em declínio no oeste e sul.
Tendência: No sul e oeste de MS: chuva isolada.
 (Fonte CPTEC/INPE)

LEGENDA DE CHUVA	
	Sem Informação Atualizada
	0 Sem chuva
	Com chuva acima de 1 mm
A chuva informada é a somatória das últimas 24 h.	

Fonte: Dados retirados do site da ANA, 2016. (Mais informações atualizadas acesse [AQUI](#))